

Uitgerekend Zoetermeer 2020



Uitgerekend Zoetermeer

2020

COLOFON

Uitgave

Gemeente Zoetermeer
December 2020

Samenstelling

JaBo / Onderzoek en Statistiek
Koen van Splunter

Correspondentieadres

Postbus 15
2700 AA Zoetermeer
Telefoon: 14079

Bronvermelding

Gebruik van deze publicatie is toegestaan, mits de bron duidelijk wordt vermeld.

Inhoudsopgave

INHOUDSOPGAVE.....	5
---------------------------	----------

SAMENVATTING	9
---------------------------	----------

HOOFDSTUK 1	BODEMGEBRUIK.....	11
--------------------	--------------------------	-----------

Oppervlakte, bevolkingsdichtheid en woningdichtheid per wijk per 1 januari 2020	11
Bevolkingsdichtheid en woningdichtheid, 2000 t/m 2020	11
Bodemgebruik in hectare, in 2000 en 2015, per 1 januari	12
Bodemgebruik per 1 januari 2015	12

HOOFDSTUK 2	BEVOLKING	13
--------------------	------------------------	-----------

Bevolkingsontwikkeling Zoetermeer per jaar sinds 1965.....	13
Bevolking naar leeftijd en geslacht per 1 januari 2020	14
Inwoners Zoetermeer naar leeftijd en geslacht in duizendtallen per 1 januari 2020	15
Bevolking naar leeftijd per 1 januari 2016 t/m 2020.....	16
Bevolking naar wijk, buurt en geslacht per 1 januari 2016 t/m 2020	17
Bevolking naar wijk en leeftijd per 1 januari 2020	18
Bevolking naar leeftijd per wijk (in %), 1 januari 2020	18
Bevolking naar wijk, buurt en leeftijdsgroep per 1 januari 2020	19
Bevolking naar burgerlijke staat, geslacht en leeftijd per 1 januari 2020	20
Bevolking naar burgerlijke staat per 1 januari 2016 t/m 2020.....	20
Bevolking naar burgerlijke staat en wijk per 1 januari 2020	21
Bevolking naar leeftijd en migratieachtergrond (in %) per 1 januari 2020	21
Bevolking naar migratieachtergrond per 1 januari 2020.....	22
Bevolking naar migratieachtergrond en leeftijd per 1 januari 2020	23
Bevolking naar migratieachtergrond en wijk per 1 januari 2020	23
Inwoners met een niet-westerse migratieachtergrond per wijk per 1 januari 2016 t/m 2020	24
Inwoners met een niet-westerse migratieachtergrond per wijk per 1 januari 2016 t/m 2020 in percentages (%)	24
Bevolking naar aantal personen per adres naar wijk per 1 januari 2020	25
Alleenwonenden naar wijk in percentages (%) per 1 januari 2020.....	25
Bewoonde adressen naar aantal bewoners per wijk en buurt per 1 januari 2020	26
Bewoonde adressen naar aantal bewoners per 1 januari 2016 t/m 2020, absoluut en in percentages (%)	27
Prognose bevolking 2017 – 2037 naar wijk en buurt	28
Prognose bevolking 2017 – 2037 naar leeftijd	29
Geboortes in 2019 per wijk en buurt naar leeftijd van de moeder en geslacht kind	30
Overledenen in 2019 per wijk en buurt naar leeftijd en geslacht	31

Inhoudsopgave

Vestigers in 2019 per wijk en buurt naar leeftijd en geslacht	31
Vertrekkers in 2019 per wijk en buurt naar leeftijd en geslacht	32
Binnenverhuizers naar richting in 2019	32
Huwende en van echt scheidende personen in 2015 t/m 2019.....	33
Loop van de bevolking Zoetermeer over 2019 naar wijk	33

HOOFDSTUK 3 **WONEN** **35**

Woningvoorraad naar eigendom en bouwwijze van 2000-2020	35
Woningvoorraad naar buurt en wijk op 1 januari 2016 t/m 2020	37
Woningvoorraad naar bouwjaar en wijk op 1 januari 2020	38
Ontwikkeling woningvoorraad Zoetermeer per wijk/buurt sinds 1970	38
Woningvoorraad naar buurt en wijk op 1 januari 2020 naar eigendom, bouwwijze, WOZ-waarde en gemiddelde woningbezetting.....	39
Woningvoorraad naar getaxeerde WOZ-waarde per wijk op 1 januari 2020	41
Woningvoorraad naar getaxeerde WOZ-waarde per wijk (in %) op 1 januari 2020	41
Ontwikkeling gemiddelde woningbezetting per wijk vanaf 1970	42
Toevoegingen en onttrekkingen aan de woningvoorraad naar wijk/buurt in 2019	43
Geplande woningbouw per wijk/ buurt in de jaren 2017 t/m 2027	43
Geplande sloop van woningen per wijk/buurt in de jaren 2017 t/m 2027	44

HOOFDSTUK 4 **WERK EN INKOMEN** **45**

Ontwikkeling aantal banen en bedrijfsvestigingen sinds 1 januari 2003 en de woon/werkbalans ..	45
Ontwikkeling (beroeps)bevolking, banen en niet-werkende werkzoekenden vanaf 2004.....	46
Vestigingen naar sectie per 1 januari 2016 t/m 2019	47
Banen naar sectie per 1 januari 2016 t/m 2019	48
Vestigingen en banen naar sectie per 1 januari 2019 in %.....	49
Aantal banen in 2000 t/m 2019, per 1 januari	49
Vestigingen naar sectie per wijk per 1 januari 2019.....	50
Banen naar sectie per wijk per 1 januari 2019	51
Vestigingen en banen naar buurt/wijk per 1 januari 2019.....	52
Pendelmatrix Haaglanden, aantallen werkzame personen (exclusief uitzendkrachten) die buiten de werkgemeente wonen, december 2018.....	53
Aantal niet werkende werkzoekenden/ Geregistreerd Werkzoekenden bij het UWV* naar diverse kenmerken, 2015 t/m 2019, per eind van het jaar.....	54
Ontwikkeling niet werkende werkzoekenden/ Geregistreerd Werkzoekenden bij het UWV* vanaf 1994 per eind van het jaar.....	55
Uitkeringen naar soort van 2013 t/m 2019	55
Aantal personen met een uitkering naar wijk en soort uitkering per december 2019*	56
Bevolking naar hoogst voltooide opleiding van 15 t/m 74 jaar naar wijk per 1 oktober 2018	56
Gemiddeld besteedbaar huishoudensinkomen in 2017 van particuliere huishoudens met inkomen* naar wijk/buurt en samenstelling van het huishouden, in duizendtallen euro's	57
Gemiddeld besteedbaar huishoudensinkomen van particuliere huishoudens naar samenstelling van het huishouden, 2017	58

Gemiddeld persoonlijk inkomen in 2017 van personen met een heel jaar inkomen* naar wijk/buurt en sociaal-economische categorie, in duizendtallen euro's	58
---	----

HOOFDSTUK 5 **ONDERWIJS** **60**

Aantal leerlingen in het primair onderwijs op basisscholen per 1 oktober, 2015-2019	60
Aantal leerlingen in het primair onderwijs op basisscholen naar wijk/buurt per 1 oktober, 2015-2019	61
Aantal leerlingen in het primair onderwijs per 1 oktober 2019 naar denominatie en leeftijd	61
Aantal leerlingen in het speciaal basisonderwijs en het (voortgezet) speciaal onderwijs per 1 oktober, 2015-2019	62
Aantal leerlingen in het voortgezet onderwijs, per school, per 1 oktober, 2015 t/m 2019	63
Aantal leerlingen in het voortgezet onderwijs per 1 oktober 2019 naar leerjaar en richting van het onderwijs en school*	64
Aantal leerlingen in het voortgezet onderwijs per richting per 1 oktober 2019 naar school*	65
Aantal MBO-leerlingen met woongemeente Zoetermeer naar niveau	65
Aantal leerlingen en studenten in het MBO naar studierichting* per 1 oktober	66
Aantal deelnemers volwasseneneducatie, oriëntatie, cursussen en trainingen op het mboRijnland per 1 oktober	66
Aantal studenten hoger onderwijs met woongemeente Zoetermeer	67
Aantal studenten Faculteit IT & Design, naar studierichting	67

HOOFDSTUK 6 **CULTUUR EN RECREATIE** **68**

Collectie, uitleningen, bezoekers en leden van de Bibliotheek Zoetermeer 2015 t/m 2019	68
Bezoekersaantallen Stadstheater 2015 t/m 2019	69
Aantal producties en bezettingsgraad (%) Stadstheater 2015 t/m 2019	70
Bezoekersaantallen Museum De Voorde (voorheen Stadsmuseum Zoetermeer) 2015 t/m 2019 ...	70
Aantal gestarte cursussen Volksuniversiteit en verdeling cursisten naar product, 2015 t/m 2019	71
Activiteiten en bezoekersaantallen Cultuurpodium "De Boerderij" 2015 t/m 2019	71
Bezoekers bioscoop Kinopolis en filmhuis Cameo 2015 t/m 2019	71
Bezoekers van zwembaden naar soort gebruik 2014 t/m 2018*	72
Bezoekers Stadsboerderijen, Speelboerderij en Speelmeer in 2015 t/m 2019	72
Culturele festiviteiten en deelnemers CKC 2016 t/m 2019	72

HOOFDSTUK 7 **POLITIEK** **73**

Uitslag Gemeenteraadsverkiezingen Zoetermeer 2010, 2014 en 2018	73
Percentage stemmen Gemeenteraadsverkiezingen 2010, 2014 en 2018	74
Uitslag Tweede Kamerverkiezingen 2012 en 2017, Zoetermeer en Nederland	75
Uitslag verkiezingen en zetelverdeling Provinciale Staten, 2015 en 2019	76
Uitslag verkiezingen en zetelverdeling Europees Parlement, 2014 en 2019	77

HOOFDSTUK 8	VEILIGHEID	78
--------------------	-------------------------	-----------

Geregistreerde misdrijven 2015 t/m 2019	78
Misdrijven per duizend inwoners, 2010-2019	79

HOOFDSTUK 9	MILIEU	80
--------------------	---------------------	-----------

Opgehaalde en ingeleverde hoeveelheden afval* (in tonnen), 2015 t/m 2019	80
--	----

BIJLAGEN.....	81
----------------------	-----------

Wijk-buurt en subbuurtindeling van de gemeente Zoetermeer, 1 januari 2020	81
Wijk-buurt en subbuurtindeling van de gemeente Zoetermeer (vervolg)	82
Kaart Wijkindeling gemeente Zoetermeer	83
Kaart Buurtindeling gemeente Zoetermeer	84
Kaart Subbuurtindeling gemeente Zoetermeer	85
Kaart Postcodegebiedsindeling gemeente Zoetermeer	86

Samenvatting

Bevolkingsomvang en prognose

Zoetermeer telde op 1 januari 2020 125.288 inwoners. Het inwonertal is de afgelopen 5 jaar gestegen met 1.224 inwoners, een toename van 1,0%. Recente cijfers met betrekking tot de woningbouwplanning en bevolkingsprognose waren nog niet voorhanden en worden later toegevoegd aan dit rapport. Volgens de laatste bevolkingsprognose van 2017 zal de bevolking in Zoetermeer de komende jaren afnemen tot 120.317 in 2037. Deze prognose betreft een conservatief scenario van de bevolkingsontwikkeling, waarbij wordt uitgegaan van woningbouwprojecten met een planning die anno 2017 al grotendeels vastligt (de groene woningbouwprojecten). Een aanname is dat in de jaren 2017 t/m 2022 per saldo 1.376 woningen aan de woningvoorraad worden toegevoegd, waarna de woningvoorraad gelijk blijft. Op 11 september 2017 heeft de gemeenteraad besloten om in de komende 10 tot 15 jaar 10.000 woningen toe te voegen aan het woningbouwprogramma van Zoetermeer. Naast de schaa sprong woningen zijn er ook nog onzekere projecten (de oranje en rode woningbouwprojecten) welke nog niet verwerkt zijn in de prognose, omdat de fasering nog niet bekend is.

Senioren en jeugd

Met 24.003 inwoners van 65 jaar en ouder had Zoetermeer per 1 januari 2020 een aandeel 65-plussers van 19,2%. In 2010 was dit nog 13%. Op 1 januari 2010 was een kwart van de bevolking jonger dan twintig jaar. Op 1 januari 2020 was dit percentage gedaald naar 22,2% (28.490).

Geboorte, sterfte en migratie

Al jarenlang is in Zoetermeer het aantal geboren groter dan het aantal overledenen. In 2019 werden er in Zoetermeer 1.234 kinderen geboren en overleden er 903 mensen. Bij de migratie zien we een ander beeld. Zoetermeer kende vanaf 2012, met uitzondering van 2015, een positief migratiesaldo. Echter, in 2017 en 2018 telde Zoetermeer meer vertrekkers dan vestigers. In 2019 zijn er weer iets meer vestigers (5.444) dan vertrekkers (5.407).

Woningen

In de afgelopen 5 jaar is de woningvoorraad toegenomen met 1.413 woningen naar 56.446 woningen per 1 januari 2020. Met 55% is iets meer dan de helft van de woningvoorraad een koopwoning; Onderverdeeld naar type is 58% een eengezinswoning.

Bedrijfsvestigingen en banen

Op 1 januari 2019 telde Zoetermeer 9.160 bedrijfsvestigingen. Sinds 2003 is er een continue toename geweest in het aantal bedrijfsvestigingen. Over de afgelopen 5 jaar bedraagt de stijging 12%. Ook het aantal banen is in de afgelopen 5 jaar toegenomen in Zoetermeer. Op 1 januari 2019 waren er 51.776 banen. In 2014 waren dit nog 51.187, een toename van 1,1%.

Onderwijs

Zoetermeer telde per 1 oktober 2019 minimaal 11.102 leerlingen in het primair onderwijs op in totaal 40 scholen. Van 1 school was het aantal leerlingen op het moment van publicatie nog niet bekend. Dit is een lichte afname ten opzicht van 2018, toen telde Zoetermeer 11.151 leerlingen. In het voortgezet onderwijs telde Zoetermeer per 1 oktober 2019 7.737 leerlingen. Daarnaast volgden minimaal 587 leerlingen (voortgezet) speciaal onderwijs. Op het moment van publicatie waren van verschillende scholen in het (voortgezet) speciaal onderwijs de leerlingaantallen nog niet bekend. Verder volgen 3.784 leerlingen met woongemeente Zoetermeer een MBO opleiding en 4.258 studenten volgen een HBO of universitaire studie.

Cultuur en recreatie

Zowel de collectie, het aantal uitleningen als het aantal bezoekers van de Bibliotheek is in 2019 toegenomen ten opzichte van het voorgaande jaar. Het aantal leden is gedaald. Het Stadstheater werd in 2019 door 107.970 mensen bezocht, dit zijn er 7.476 minder dan in 2018. Het Stadsmuseum van Zoetermeer was in 2019 goed voor 6.424 bezoekers. Daarnaast waren er 4.793 bezoekers in het kader van educatie. Dat zijn er 960 meer dan in 2018. De Volksuniversiteit startte in 2019 38 cursussen voor 417 cursisten. Het aantal cursisten is ten opzichte van het jaar ervoor afgenomen.

Het bezoekersaantal van Cultuurpodium De Boerderij is licht gedaald naar 51.810 bezoekers in 2019. Bioscoop Kinopolis en filmhuis Cameo waren goed voor in totaal 290.000 bezoekers in 2019; 11.000 meer dan in 2018. De zwembaden trokken in 2018 99.889 bezoekers tegenover 89.408 in 2017. Helaas waren op het moment van publicatie de cijfers over 2019 voor de zwembaden nog niet bekend. De Stads- en Speelboerderijen en het Speelmeer trokken in 2019 345.838 bezoekers. In 2018 waren dit 332.495 bezoekers. Het CKC organiseerde 213 culturele activiteiten in 2019. Dit zijn er 53 meer dan het jaar ervoor. Het totaal aantal deelnemers van activiteiten bij het CKC is gestegen van 32.000 in 2018 naar 35.566 in 2019.

Politiek

Tijdens de gemeenteraadsverkiezingen in 2018 hebben 49.688 van de 96.946 kiesgerechtigde mensen hun stem uitgebracht. Een opkomstpercentage van 51,3%. Het opkomstpercentage ligt daarmee 1,3% hoger dan in 2014.

Veiligheid

In 2019 werden er in totaal 5.970 misdrijven bij de politie geregistreerd. Dat komt neer op 47,7 misdrijven per 1.000 inwoners. Een belangrijke kanttekening bij misdaadcijfers is dat de officiële cijfers geen compleet beeld geven. Niet iedereen doet aangifte bij de politie, waardoor ook niet ieder gepleegd misdrijf wordt geregistreerd door de politie.

In 2018 waren er 5.610 misdrijven geregistreerd, 45,0 per 1.000 inwoners. Er is een toename van 6,0%. Het merendeel van de in 2019 geregistreerde misdrijven betrof vermogensmisdrijven, namelijk 53,8%.

Afval

In Zoetermeer is de hoeveelheid opgehaald- en ingeleverd afval gestegen. In 2019 bedraagt de totale hoeveelheid afval 55.591 ton. Dit is 444,8 kilogram per inwoner. In 2018 bedroeg de totale hoeveelheid afval 53.935 ton (432,5 kilogram per inwoner). Wanneer we kijken naar de hoeveelheid huishoudelijk restafval (afval dat niet recyclebaar is), dan zien we eveneens een toename. In 2019 werd er 27.510 ton huishoudelijk restafval opgehaald, tegenover 27.050 ton in 2018.

Hoofdstuk 1

Bodemgebruik

Tabel 1.1

Oppervlakte, bevolkingsdichtheid en woningdichtheid per wijk per 1 januari 2020

Wijk/buurt	Oppervlakte in hectare		Oppervlakte wijk in % totale opp.	Bevolkings- dichtheid	Woning- dichtheid
	Totaal	Land			
Centrum	346	325	9,3	6.371	3.554
Meerzicht	226	216	6,1	7.135	3.373
Buytenwegh	130	124	3,5	8.365	3.816
De Leyens	185	164	5,0	5.757	2.666
Seghwaert	229	219	6,2	7.420	3.408
Noordhove	136	122	3,7	6.930	2.873
Rokkeveen	394	367	10,6	5.574	2.362
Oosterheem	361	341	9,7	6.853	2.509
Industriegebied	351	334	9,5	134	52
Buitengebied	1.347	1.126	36,4	33	13
Zoetermeer	3.705	3.338	100	3.753	1.691

Bronnen: BRP, Vastgoedsysteem Zoetermeer, BAG-Zoetermeer.

Bevolkingsdichtheid en woningdichtheid zijn het aantal inwoners resp. woningen per km² (=100 ha) land.

Tabel 1.2

Bevolkingsdichtheid en woningdichtheid, 2000 t/m 2020

1-jan	Aantal inwoners		Aantal woningen	
	Totaal	Per km ²	Totaal	Per km ²
2000	109.936	3.265	44.604	1.325
2001	110.150	3.267	44.924	1.333
2002	110.448	3.277	45.248	1.342
2003	112.593	3.341	46.544	1.381
2004	114.212	3.389	47.745	1.417
2005	115.793	3.436	48.709	1.445
2006	116.982	3.471	49.805	1.478
2007	118.017	3.471	50.802	1.507
2008	119.500	3.545	51.796	1.500
2009	120.882	3.586	52.287	1.551
2010	121.528	3.586	52.648	1.551
2011	121.920	3.619	52.886	1.570
2012	122.370	3.632	53.189	1.579
2013	123.100	3.654	53.891	1.600
2014	123.589	3.685	54.789	1.634
2015	124.064	3.699	55.033	1.641
2016	124.143	3.702	55.378	1.651
2017	124.780	3.721	55.477	1.654
2018	124.710	3.724	55.870	1.668
2019	124.940	3.744	56.196	1.684
2020	125.288	3.753	56.446	1.691

Bron: BRP, Vastgoedsysteem Zoetermeer, BAG-Zoetermeer.

Bevolkingsdichtheid en woningdichtheid zijn het aantal inwoners resp. woningen per km² (=100 ha) land, op de peildatum.

Tabel 1.3

Bodemgebruik in hectare, in 2000 en 2015, per 1 januari

	Abs.		in %	
	2000	2015	2000	2015
Spoortterrein	60	28	1,6	0,8
Wegverkeersterrein	199	221	5,4	6,0
Totaal verkeersterrein	259	249	7,0	6,7
Woonterrein	1.060	1.219	28,6	32,9
Terrein voor detailhandel en horeca	66	90	1,8	2,4
Terrein voor openbare voorzieningen	19	13	0,5	0,4
Terrein voor sociaal-culturele voorz.	46	53	1,2	1,4
Bedrijventerrein	226	316	6,1	8,5
Totaal bebouwd terrein	1.417	1.691	38,2	45,6
Begraafplaats	12	10	0,3	0,3
Delfstofwinplaats	1	1	0,0	0,0
Bouwterrein	247	76	6,7	2,1
Totaal semi-bebouwd terrein	260	87	7,0	2,3
Park en plantsoen	302	408	8,2	11,0
Sportterrein	166	177	4,5	4,8
Volkstuin	17	20	0,5	0,5
Dagrecreatief terrein	64	66	1,7	1,8
Verblijfsrecreatief terrein	-	3	-	0,1
Totaal recreatieterrein	549	675	14,8	18,2
Terrein voor glastuinbouw	3	-	0,1	-
Overig agrarisch terrein	949	700	25,6	18,9
Totaal agrarisch terrein	953	700	25,7	18,9
Bos	47	42	1,3	1,1
Open nat natuurlijk terrein	6	-	0,2	-
Totaal bos en open natuurlijk terrein	53	42	1,4	1,1
Recreatief binnenwater	145	133	3,9	3,6
Overig binnenwater	70	127	1,9	3,4
Totaal binnenwater	215	260	5,8	7,0
Totale oppervlakte Zoetermeer	3.705	3.705	100	100

Bron: CBS.

Grafiek 1.1

Bodemgebruik per 1 januari 2015

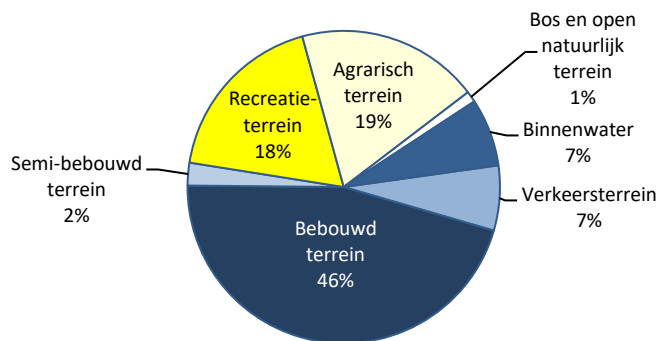

Bron: CBS.

Hoofdstuk 2

Bevolking

Tabel 2.1

Bevolkingsontwikkeling Zoetermeer per jaar sinds 1965

Jaar	Aantal inwoners 1-jan	Geboorte	Sterfte	Geboorte- overschot	Vestiging	Vertrek	Migra- tie- saldo	Totale bevolkings- mutatie	Admin. cor- rectie	Aantal inwoners 31-dec
1965	10.771	313	48	265	546	517	29	294		11.065
1970	17.130	386	66	320	4.172	939	3.233	3.553		20.683
1975	41.094	779	150	629	7.009	3.247	3.762	4.391		45.485
1980	63.832	1.205	278	927	7.049	3.910	3.139	4.066		67.898
1985	80.196	1.269	468	801	5.471	4.131	1.340	2.141	-6	82.331
1990	96.234	1.560	528	1032	5.814	4.025	1.789	2.821	13	99.068
1995	104.963	1.293	656	637	5.019	4.133	886	1523		106.486
2000	109.936	1.277	724	553	4.578	4.902	-324	229	-15	110.150
2001	110.150	1.158	774	384	4.727	4.813	-86	298		110.448
2002	110.448	1.196	761	435	6.516	4.763	1.753	2.188	-43	112.593
2003	112.593	1.149	765	384	5.971	4.665	1.306	1.690	-71	114.212
2004	114.212	1.201	774	427	5.849	4.696	1.153	1.580	1	115.793
2005	115.793	1.284	824	460	6.137	5.410	727	1187	2	116.982
2006	116.982	1.205	756	449	6.057	5.452	605	1054	-19	118.017
2007	118.017	1.275	752	523	6.411	5.460	951	1474	9	119.500
2008	119.500	1.387	705	682	6.300	5.617	683	1365	17	120.882
2009	120.882	1.347	769	578	5.517	5.447	70	648	-2	121.528
2010	121.528	1.350	777	573	5.203	5.393	-190	383	9	121.920
2011	121.920	1.430	758	672	4.689	4.931	-242	430	20	122.370
2012	122.370	1.344	742	602	5.084	4.772	312	914	-184	123.100
2013	123.100	1.277	789	488	4.902	4.774	128	616	-127	123.589
2014	123.589	1.321	799	522	4.959	4.864	95	617	-142	124.064
2015	124.064	1.302	854	448	5.143	5.384	-241	207	-128	124.143
2016	124.143	1.352	866	486	6.104	5.801	303	789	-152	124.780
2017	124.780	1.254	852	402	5.293	5.696	-403	-1	-69	124.710
2018	124.710	1.263	920	343	5.455	5.547	-92	251	-21	124.940
2019	124.940	1.234	903	331	5.444	5.407	37	367	-20	125.288
2020	125.288

Bron: BRP.

Geboorte-overschot

Het verschil tussen het aantal levendgeborenen en overledenen.

Migratie-saldo

Het verschil tussen vestiging in de gemeente en vertrek vanuit de gemeente (binnen of buiten Nederland).

Meer cijfers over geboorte, sterfte en migratie vindt u op pagina 21 t/m 24 en 30 t/m 33.

Tabel 2.2

Bevolking naar leeftijd en geslacht per 1 januari 2020

Leeftijd	Man	Vrouw	Totaal
0	659	583	1.242
1	643	635	1.278
2	650	657	1.307
3	701	696	1.397
4	730	636	1.366
0-4	3.383	3.207	6.590
5	702	714	1.416
6	673	662	1.335
7	741	689	1.430
8	768	743	1.511
9	791	696	1.487
5-9	3.675	3.504	7.179
10	753	741	1.494
11	774	749	1.523
12	760	659	1.419
13	714	673	1.387
14	762	701	1.463
10-14	3.763	3.523	7.286
15	730	696	1.426
16	735	741	1.476
17	768	738	1.506
18	770	723	1.493
19	802	732	1.534
15-19	3.805	3.630	7.435
20	706	667	1.373
21	747	657	1.404
22	700	655	1.355
23	685	641	1.326
24	699	685	1.384
20-24	3.537	3.305	6.842
25	787	750	1.537
26	755	693	1.448
27	775	741	1.516
28	739	823	1.562
29	761	860	1.621
25-29	3.817	3.867	7.684
30	748	808	1.556
31	796	792	1.588
32	799	854	1.653
33	787	864	1.651
34	804	815	1.619
30-34	3.934	4.133	8.067
35	788	794	1.582
36	780	779	1.559
37	701	809	1.510
38	755	835	1.590
39	802	870	1.672
35-39	3.826	4.087	7.913

Leeftijd	Man	Vrouw	Totaal
40	762	767	1.529
41	716	756	1.472
42	715	781	1.496
43	678	711	1.389
44	692	749	1.441
40-44	3.563	3.764	7.327
45	729	812	1.541
46	732	769	1.501
47	771	836	1.607
48	798	929	1.727
49	817	917	1.734
45-49	3.847	4.263	8.110
50	862	952	1.814
51	815	874	1.689
52	817	886	1.703
53	798	884	1.682
54	843	961	1.804
50-54	4.135	4.557	8.692
55	930	925	1.855
56	874	976	1.850
57	846	940	1.786
58	850	954	1.804
59	857	906	1.763
55-59	4.357	4.701	9.058
60	878	988	1.866
61	840	908	1.748
62	868	1.004	1.872
63	878	930	1.808
64	876	932	1.808
60-64	4.340	4.762	9.102
65	836	851	1.687
66	830	846	1.676
67	790	866	1.656
68	778	728	1.506
69	748	735	1.483
65-69	3.982	4.026	8.008
70	714	764	1.478
71	697	741	1.438
72	801	800	1.601
73	783	825	1.608
74	438	447	885
70-74	3.433	3.577	7.010
75	474	560	1.034
76	415	495	910
77	337	391	728
78	335	398	733
79	341	389	730
75-79	1.902	2.233	4.135

Vervolg Tabel 2.2

Leeftijd	Man	Vrouw	Totaal
80	315	353	668
81	241	333	574
82	220	266	486
83	181	264	445
84	171	253	424
80-84	1.128	1.469	2.597
85	137	242	379
86	146	201	347
87	107	205	312
88	81	166	247
89	75	147	222
85-89	546	961	1.507

Leeftijd	Man	Vrouw	Totaal
90	61	108	169
91	39	96	135
92	35	82	117
93	26	63	89
94	22	49	71
90-94	183	398	581
95	14	40	54
96	13	29	42
97	5	17	22
98	3	14	17
99	0	8	8
95-99	35	108	143
100+	4	18	22

Totaal	61.195	64.093	125.288
--------	--------	--------	---------

Bron: BRP.

Grafiek 2.1
Inwoners Zoetermeer naar leeftijd en geslacht in duizendtallen per 1 januari 2020

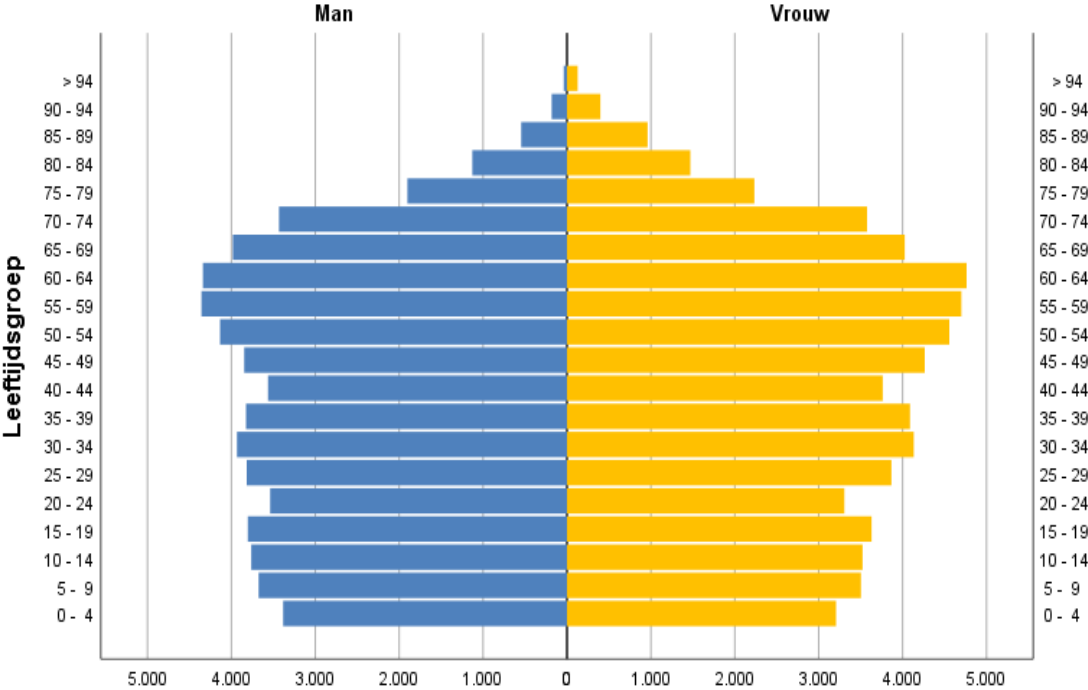

Bron: BRP.

Tabel 2.3

Bevolking naar leeftijd per 1 januari 2016 t/m 2020

Leeftijdsgroep	2016	2017	2018	2019	2020		2020 minus 2019	
						%	Abs.	in % van 2019
0 - 4	6.933	6.849	6.720	6.675	6.590	5,3	-85	-1,3
5 - 9	7.155	7.337	7.411	7.239	7.179	5,7	-60	-0,8
10 - 14	7.237	7.191	7.127	7.175	7.286	5,8	111	1,5
totaal 0-14	21.325	21.377	21.258	21.089	21.055	16,8	-34	-0,2
15 - 19	7.386	7.418	7.480	7.421	7.435	5,9	14	0,2
20 - 24	7.427	7.228	7.002	7.027	6.842	5,5	-185	-2,6
25 - 29	7.812	7.879	7.728	7.691	7.684	6,1	-7	-0,1
totaal 15-29	22.625	22.525	22.210	22.139	21.961	17,5	-178	-0,8
30 - 34	7.585	7.758	7.904	8.022	8.067	6,4	45	0,6
35 - 39	7.512	7.725	7.700	7.767	7.913	6,3	146	1,9
40 - 44	7.809	7.515	7.362	7.321	7.327	5,8	6	0,1
totaal 30-44	22.906	22.998	22.966	23.110	23.307	18,6	197	0,9
45 - 49	8.826	8.769	8.620	8.399	8.110	6,5	-289	-3,4
50 - 54	9.458	9.212	9.000	8.765	8.692	6,9	-73	-0,8
55 - 59	9.487	9.403	9.197	9.199	9.058	7,2	-141	-1,5
totaal 45-59	27.771	27.384	26.817	26.363	25.860	20,6	-503	-1,9
60 - 64	8.890	9.055	9.128	9.055	9.102	7,3	47	0,5
65 - 69	8.110	7.891	7.821	7.935	8.008	6,4	73	0,9
70 - 74	4.710	5.504	6.246	6.693	7.010	5,6	317	4,7
totaal 60-74	21.710	22.450	23.195	23.683	24.120	19,3	437	1,8
75 - 79	3.404	3.572	3.679	3.868	4.135	3,3	267	6,9
80 - 84	2.306	2.357	2.407	2.460	2.597	2,1	137	5,6
85 - 89	1.377	1.368	1.417	1.469	1.507	1,2	38	2,6
totaal 75-89	7.087	7.297	7.503	7.797	8.239	6,6	442	5,7
90 - 94	577	597	604	601	581	0,5	-20	-3,3
> 94	142	152	157	158	175	0,1	7	4,4
totaal 90+	719	749	761	759	746	0,6	-13	-1,7
Zoetermeer	124.143	124.780	124.710	124.940	125.288	100	348	0,3

Bron: BRP.

Tabel 2.4

Bevolking naar wijk, buurt en geslacht per 1 januari 2016 t/m 2020

Buurt / wijk	2016	2017	2018	2019	2020		
					Totaal	Man	Vrouw
1 Dorp	4.948	4.935	4.930	4.948	4.967	2.369	2.598
2 Stadscentrum	3.740	3.904	4.133	4.248	4.369	2.018	2.351
3 Palenstein	6.005	5.744	5.460	5.281	4.934	2.367	2.567
4 Driemanspolder	6.257	6.310	6.433	6.394	6.437	3.071	3.366
Wijk Centrum	20.950	20.893	20.956	20.871	20.707	9.825	10.882
10 Meerzicht-west	9.252	9.298	9.275	9.308	9.409	4.577	4.832
11 Meerzicht-oost	5.786	5.860	5.964	6.006	6.003	2.847	3.156
Wijk Meerzicht	15.038	15.158	15.239	15.314	15.412	7.424	7.988
20 Buytenwegh	10.265	10.348	10.376	10.361	10.373	5.048	5.325
21 De Leyens	9.362	9.466	9.457	9.398	9.441	4.586	4.855
Wijk Buytenwegh de Leyens	19.627	19.814	19.833	19.759	19.814	9.634	10.180
30 Seghwaert-z-w	7.272	7.284	7.212	7.256	7.235	3.628	3.607
31 Seghwaert-n-o	9.112	9.147	9.072	9.096	9.014	4.497	4.517
Wijk Seghwaert	16.384	16.431	16.284	16.352	16.249	8.125	8.124
40 Noordhove-west	3.298	3.267	3.189	3.192	3.177	1.513	1.664
41 Noordhove-oost	5.293	5.274	5.332	5.306	5.278	2.691	2.587
Wijk Noordhove	8.591	8.541	8.521	8.498	8.455	4.204	4.251
50 Rokkeveen-west	8.024	7.960	7.890	7.901	7.940	3.863	4.077
51 Rokkeveen-oost	12.741	12.682	12.591	12.474	12.516	6.166	6.350
Wijk Rokkeveen	20.765	20.642	20.481	20.375	20.456	10.029	10.427
60 Oosterheem-z-w	6.270	6.496	6.822	7.100	7.360	3.590	3.770
61 Oosterheem-n-o	15.680	15.951	15.839	15.916	16.010	7.928	8.082
Wijk Oosterheem	21.950	22.447	22.661	23.016	23.370	11.518	11.852
80 Rokkehage c.a.	240	240	157	171	172	87	85
81 Lansinghage c.a.	83	87	83	89	85	49	36
82 Zoeterhage c.a.	42	50	44	45	48	22	26
83 Hoornerhage c.a.	149	152	147	155	144	80	64
Wijk Industriegebied	514	529	431	460	449	238	211
92 Balijbos	25	23	23	22	23	12	11
93 Westerpark c.a.	73	68	64	56	122	68	54
94 Buitengebied-west	124	124	117	123	132	68	64
95 Meerpolder	77	82	75	73	75	37	38
96 Scheidingszone	19	21	19	15	18	9	9
97 Van Tuyllpark	6	7	6	6	6	4	2
Wijk Buitengebied	324	325	304	295	376	198	178
Zoetermeer	124.143	124.780	124.710	124.940	125.288	61.195	64.093

Bron: BRP.

Tabel 2.5
Bevolking naar wijk en leeftijd per 1 januari 2020

Leeftijd	Wijk										Totaal
	Centrum	Meer- zicht	Buyten- wegh	De Leyens	Segh- waert	Noord- hove	Rokke- veen	Ooster- heem	Ind. gebied	Buiten- gebied	
0 - 4	976	814	594	404	881	390	925	1.566	18	22	6.590
5 - 9	933	944	654	533	900	439	985	1.760	17	14	7.179
10 - 14	873	944	649	463	926	460	1.014	1.893	34	30	7.286
15 - 19	947	916	634	461	922	526	1.189	1.786	27	27	7.435
20 - 24	1.147	849	572	408	950	451	1.158	1.260	34	13	6.842
25 - 29	1.840	925	667	378	1.148	420	991	1.272	26	17	7.684
30 - 34	1.550	988	747	471	1.177	501	1.031	1.562	17	23	8.067
35 - 39	1.275	990	654	503	1.166	474	1.033	1.786	18	14	7.913
40 - 44	1.132	883	596	536	933	425	1.017	1.751	24	30	7.327
45 - 49	1.200	950	658	524	1.082	565	1.139	1.936	27	29	8.110
50 - 54	1.254	1.014	678	575	1.042	706	1.614	1.741	40	28	8.692
55 - 59	1.325	924	601	621	1.140	753	2.180	1.443	38	33	9.058
60 - 64	1.318	921	633	816	1.214	870	2.106	1.147	48	29	9.102
65 - 69	1.287	849	669	957	1.160	649	1.434	951	25	27	8.008
70 - 74	1.303	966	695	850	897	436	1.095	721	31	16	7.010
75 - 79	914	727	404	420	393	200	674	376	16	11	4.135
80 - 84	732	465	175	229	194	107	443	243	6	3	2.597
85 - 89	460	239	68	168	89	64	285	126	2	6	1.507
90 - 94	191	80	21	83	25	14	124	39	1	3	581
> 94	50	24	4	41	10	5	19	11	0	1	165
Totaal	20.707	15.412	10.373	9.441	16.249	8.455	20.456	23.370	449	376	125.288

Bron: BRP.

Grafiek 2.2
Bevolking naar leeftijd per wijk (in %), 1 januari 2020

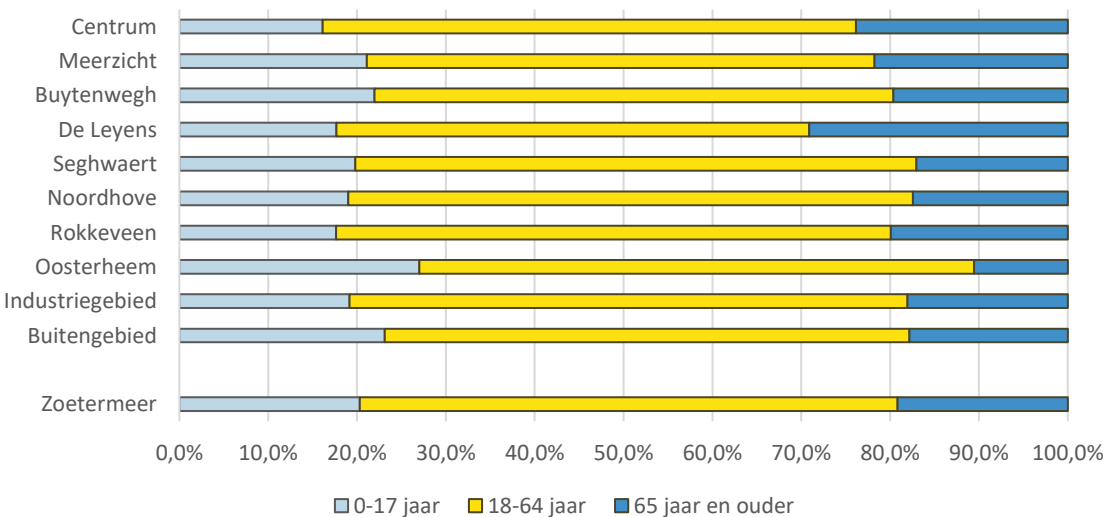

Bron: BRP.

Tabel 2.6

Bevolking naar wijk, buurt en leeftijdsgroep per 1 januari 2020

Buurt / wijk	Inwoners naar leeftijdsgroep					Inwoners totaal	Gemiddelde leeftijd
	0-15	16-24	25-44	45-64	65+		
1 Dorp	715	427	1.353	1.342	1.130	4.967	44
2 Stadscentrum	419	407	1.244	1.008	1.291	4.369	47
3 Palenstein	837	501	1.460	1.210	926	4.934	40
4 Driemanspolder	993	577	1.740	1.537	1.590	6.437	44
Wijk Centrum	2.964	1.912	5.797	5.097	4.937	20.707	44
10 Meerzicht-west	1.841	1.021	2.202	2.380	1.965	9.409	41
11 Meerzicht-oost	1.036	569	1.584	1.429	1.385	6.003	43
Wijk Meerzicht	2.877	1.590	3.786	3.809	3.350	15.412	42
20 Buytenwegh	2.021	1.082	2.664	2.570	2.036	10.373	40
21 De Leyens	1.490	779	1.888	2.536	2.748	9.441	46
Wijk Buytenwegh de Leyens	3.511	1.861	4.552	5.106	4.784	19.814	43
30 Seghwaert-z-w	1.189	732	1.967	1.985	1.362	7.235	41
31 Seghwaert-n-o	1.692	966	2.457	2.493	1.406	9.014	39
Wijk Seghwaert	2.881	1.698	4.424	4.478	2.768	16.249	40
40 Noordhove-west	468	279	649	1.032	749	3.177	45
41 Noordhove-oost	920	599	1.171	1.862	726	5.278	41
Wijk Noordhove	1.388	878	1.820	2.894	1.475	8.455	42
50 Rokkeveen-west	1.049	842	1.360	2.742	1.947	7.940	47
51 Rokkeveen-oost	2.089	1.291	2.712	4.297	2.127	12.516	42
Wijk Rokkeveen	3.138	2.133	4.072	7.039	4.074	20.456	44
60 Oosterheem-z-w	2.273	704	2.491	1.514	378	7.360	31
61 Oosterheem-n-o	3.305	1.983	3.880	4.753	2.089	16.010	38
Wijk Oosterheem	5.578	2.687	6.371	6.267	2.467	23.370	36
80 Rokkehage c.a.	36	21	43	47	25	172	38
81 Lansinghage c.a.	5	13	10	42	15	85	48
82 Zoeterhage c.a.	8	7	9	15	9	48	42
83 Hoornerhage c.a.	25	15	23	49	32	144	45
Wijk Industriegebied	74	56	85	153	81	449	42
92 Balijbos	3	2	2	10	6	23	52
93 Westerpark c.a.	25	15	32	34	16	122	38
94 Buitengebied-west	22	14	31	43	22	132	42
95 Meerpolder	19	4	14	21	17	75	42
96 Scheidingszone	1	1	4	9	3	18	47
97 Van Tuyllpark	0	0	1	2	3	6	64
Wijk Buitengebied	70	36	84	119	67	376	42
Zoetermeer	22.481	12.851	30.991	34.962	24.003	125.288	41

Bron: BRP.

Tabel 2.7

Bevolking naar burgerlijke staat, geslacht en leeftijd per 1 januari 2020

Leeftijd	Ongehuwd		Gehuwd*		Gescheiden**		Weduwstaat***		Totaal
	Man	Vrouw	Man	Vrouw	Man	Vrouw	Man	Vrouw	
0 - 4	3.383	3.207	0	0	0	0	0	0	6.590
5 - 9	3.675	3.504	0	0	0	0	0	0	7.179
10 - 14	3.763	3.523	0	0	0	0	0	0	7.286
15 - 19	3.805	3.628	0	2	0	0	0	0	7.435
20 - 24	3.491	3.180	44	119	2	5	0	1	6.842
25 - 29	3.401	3.035	402	774	14	57	0	1	7.684
30 - 34	2.513	2.164	1.307	1.781	114	179	0	9	8.067
35 - 39	1.808	1.577	1.818	2.102	195	400	5	8	7.913
40 - 44	1.364	1.171	1.856	2.029	338	545	5	19	7.327
45 - 49	1.153	1.006	2.166	2.366	514	851	14	40	8.110
50 - 54	933	794	2.483	2.631	690	1.068	29	64	8.692
55 - 59	669	553	2.836	2.961	800	1.037	52	150	9.058
60 - 64	447	394	3.094	3.096	704	971	95	301	9.102
65 - 69	266	240	2.996	2.600	559	765	161	421	8.008
70 - 74	144	179	2.644	2.130	436	619	209	649	7.010
75 - 79	64	86	1.411	1.098	224	356	203	693	4.135
80 - 84	43	55	791	503	112	217	182	694	2.597
85 - 89	15	40	345	189	42	96	144	636	1.507
90 - 94	3	27	74	38	8	24	98	309	581
> 94	2	7	9	1	0	6	28	112	165
Totaal	30.942	28.370	24.276	24.420	4.752	7.196	1.225	4.107	125.288

Bron: BRP.

*Inclusief geregistreerde partner (2.052 personen).

**Inclusief gescheiden partner (536 personen).

***Inclusief achtergebleven partner (37 personen).

Tabel 2.8

Bevolking naar burgerlijke staat per 1 januari 2016 t/m 2020

	2016	2017	2018	2019	2020
Achtergebleven partner	20	26	28	33	37
Gescheiden partner	519	533	515	524	536
Gehuwd	47.881	47.597	47.169	46.812	46.644
Ongehuwd	58.012	58.608	58.622	59.009	59.312
Partner	1.363	1.557	1.752	1.905	2.052
Gescheiden	11.078	11.196	11.326	11.379	11.412
Weduwe / weduwnaar	5270	5.263	5.298	5.278	5.295
Zoetermeer	124.143	124.780	124.710	124.940	125.288

Bron: BRP.

Tabel 2.9**Bevolking naar burgerlijke staat en wijk per 1 januari 2020**

Wijk	Ongehuwd	Gehuwd*	Gescheiden**	Weduwstaat ***	Totaal
Centrum	10.127	6.613	2.653	1.314	20.707
Meerzicht	7.619	5.234	1.813	746	15.412
Buytenwegh	5.400	3.461	1.141	371	10.373
De Leyens	3.694	4.276	892	579	9.441
Seghwaert	7.910	6.344	1.483	512	16.249
Noordhove	3.663	3.756	735	301	8.455
Rokkeveen	8.244	9.681	1.578	953	20.456
Oosterheem	12.305	8.938	1.597	530	23.370
Industriegebied	204	191	44	10	449
Buitengebied	146	202	12	16	376
Zoetermeer	59.312	48.696	11.948	5.332	125.288

Bron: BRP.

*Inclusief geregistreerde partner (2.052 personen).

**Inclusief gescheiden partner (536 personen).

***Inclusief achtergebleven partner (37 personen).

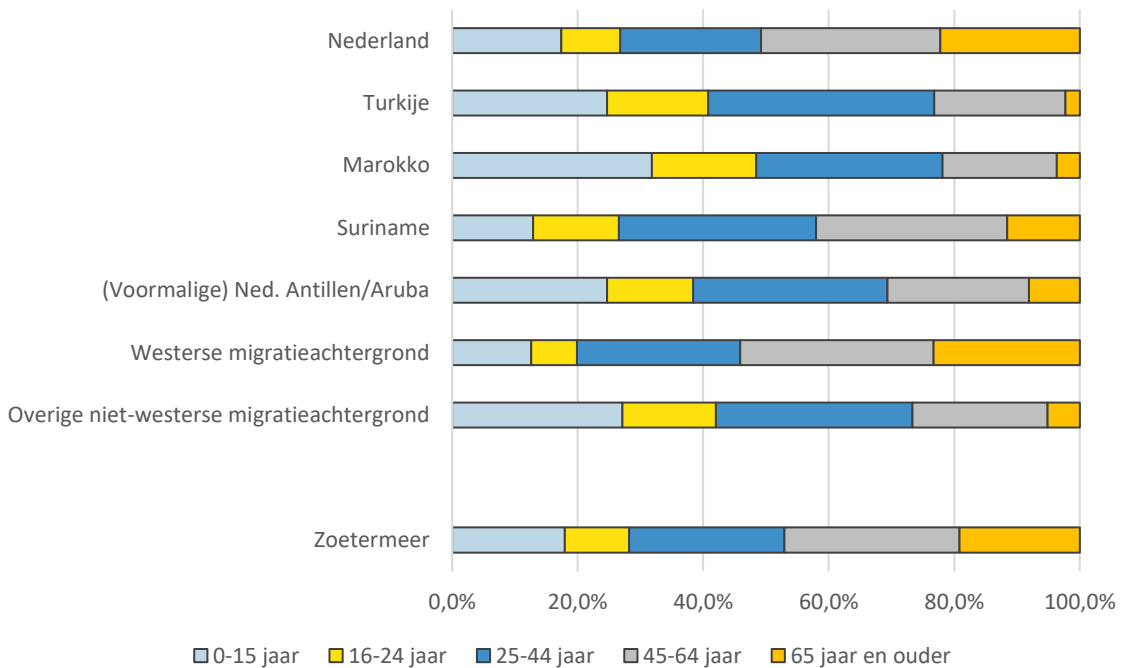
Grafiek 2.3**Bevolking naar leeftijd en migratieachtergrond (in %) per 1 januari 2020**

Bron: BRP.

Tabel 2.10

Bevolking naar migratieachtergrond per 1 januari 2020

	Abs.	%
Nederlands	85.131	67,9
1e generatie met westerse migratieachtergrond	5.594	4,5
1e generatie met niet-westerse migratieachtergrond	13.994	11,2
w.v. Turkije	578	
Marokko	854	
Suriname	4.193	
(Voormalige) Ned. Antillen/Aruba	1.477	
Overige niet-westerse allochtonen	6.892	
2e generatie met westerse migratieachtergrond	8.011	6,4
2e generatie met niet-westerse migratieachtergrond	12.558	10,0
w.v. Turkije	824	
Marokko	1.507	
Suriname	4.542	
(Voormalige) Ned. Antillen/Aruba	1.378	
Overige niet-westerse allochtonen	4.307	
Totale bevolking	125.288	100

Bron: BRP.

Migratieachtergrond

Kenmerk dat weergeeft met welk land een persoon verbonden is op basis van het geboorteland van de ouders of van zichzelf.

De migratieachtergrond is bepaald volgens de definitie van het CBS. Een persoon heeft een *Nederlandse achtergrond* als beide ouders in Nederland zijn geboren, ongeacht het eigen geboorteland. Als een persoon of één van de ouders in Europa (exclusief Turkije), Noord-Amerika of Oceanië is geboren heeft deze een *westerse achtergrond*. Ook Indonesië en Japan worden tot de westerse landen gerekend. Een persoon die zelf of waarvan één van de ouders in een niet-westers land is geboren, heeft volgens de definitie van CBS een *niet-westerse achtergrond*.

Tevens wordt onderscheid gemaakt tussen personen die zelf in het buitenland zijn geboren (de eerste generatie) en personen die in Nederland zijn geboren (de tweede generatie).

Een persoon die in het buitenland is geboren met ten minste één in het buitenland geboren ouder behoort tot de *eerste generatie*. Een persoon die in Nederland is geboren met ten minste één in het buitenland geboren ouder behoort tot de *tweede generatie*.

Indien de persoon zelf in het buitenland is geboren en tenminste een van zijn ouders ook, is het geboorteland van de persoon zelf bepalend. Indien de persoon in Nederland is geboren maar tenminste een van zijn ouders in het buitenland is het geboorteland van de buitenlandse ouder bepalend (indien beide ouders buiten Nederland zijn geboren: het geboorteland van de moeder).

Een persoon behorende tot de eerste generatie heeft als achtergrond het land waar hij of zij is geboren. Een persoon behorende tot de tweede generatie heeft als achtergrond het geboorteland van de moeder, tenzij dat ook Nederland is. In dat geval is de achtergrond bepaald door het geboorteland van de vader.

Tabel 2.11

Bevolking naar migratieachtergrond en leeftijd per 1 januari 2020

	Leeftijd					Totaal
	0-15	16-24	25-44	45-64	>= 65	
Nederland	14.795	7.987	19.116	24.333	18.900	85.131
Turkije	346	226	505	293	32	1.402
Marokko	751	393	701	430	86	2.361
Suriname	1.128	1.195	2.742	2.661	1009	8.735
(Voormalige) Ned. Antillen / Aruba	705	391	885	643	231	2.855
Westers	1.716	992	3.537	4.191	3.169	13.605
Overige niet-westers	3.040	1.667	3.505	2.411	576	11.199
Totaal	22.481	12.851	30.991	34.962	24.003	125.288

Bron: BRP.

Tabel 2.12

Bevolking naar migratieachtergrond en wijk per 1 januari 2020

	Nederlands	Westers	Niet-westers	Totaal	Nederlands	Westers	Niet-westerse	Totaal
Wijk	abs.	abs.	abs.	abs.	%	%	%	%
Centrum	13.617	2.420	4.670	20.707	65,8	11,7	22,6	100
Meerzicht	9.481	1.815	4.116	15.412	61,5	11,8	26,7	100
Buytenwegh	6.267	1.257	2.849	10.373	60,4	12,1	27,5	100
De Leyens	7.393	1.097	951	9.441	78,3	11,6	10,1	100
Seghwaert	11.438	1.827	2.984	16.249	70,4	11,2	18,4	100
Noordhove	6.311	880	1.264	8.455	74,6	10,4	14,9	100
Rokkeveen	15.214	2.069	3.173	20.456	74,4	10,1	15,5	100
Oosterheem	14.711	2.184	6.475	23.370	62,9	9,3	27,7	100
Industriegebied	355	36	58	449	79,1	8,0	12,9	100
Buitengebied	344	20	12	376	91,5	5,3	3,2	100
Totaal	85.131	13.605	26.552	125.288	67,9	10,9	21,2	100

Bron: BRP.

Tabel 2.13**Inwoners met een niet-westerse migratieachtergrond per wijk per 1 januari 2016 t/m 2020**

Wijk	2016	2017	2018	2019	2020
Centrum	4.838	4.810	4.833	4.753	4.670
Meerzicht	3.492	3.710	3.842	3.931	4.116
Buytenwegh	2.480	2.571	2.683	2.742	2.849
De Leyens	767	846	852	897	951
Seghwaert	2.598	2.699	2.714	2.884	2.984
Noordhove	1.170	1.149	1.189	1.232	1.264
Rokkeveen	2.922	2.974	2.974	3.045	3.173
Oosterheem	5.560	5.789	6.006	6.227	6.475
Industriegebied	104	95	51	62	58
Buitengebied	9	10	9	5	12
Zoetermeer	23.940	24.653	25.153	25.778	26.552

Bron: BRP.

Tabel 2.14**Inwoners met een niet-westerse migratieachtergrond per wijk per 1 januari 2016 t/m 2020 in percentages (%)**

Wijk	2016	2017	2018	2019	2020
	%	%	%	%	%
Centrum	23,1	23,0	23,1	22,8	22,6
Meerzicht	23,2	24,5	25,2	25,7	26,7
Buytenwegh	24,2	24,8	25,9	26,5	27,5
De Leyens	8,2	8,9	9,0	9,5	10,1
Seghwaert	15,9	16,4	16,7	17,6	18,4
Noordhove	13,6	13,5	14,0	14,5	14,9
Rokkeveen	14,1	14,4	14,5	14,9	15,5
Oosterheem	25,3	25,8	26,5	27,1	27,7
Industriegebied	20,2	18,0	11,8	13,5	12,9
Buitengebied	2,8	3,1	3,0	1,7	3,2
Zoetermeer	19,3	19,8	20,2	20,6	21,2

Bron: BRP.

Tabel 2.15

Bevolking naar aantal personen per adres naar wijk per 1 januari 2020

Wijk	1	2	3	4	5	6	7	>= 8	Totaal
Centrum	5.148	6.930	3.357	3.128	1.565	378	98	103	20.707
Meerzicht	2.663	4.702	2.898	3.012	1.420	504	133	80	15.412
Buytenwegh	1.680	3.086	1.866	2.048	920	450	175	148	10.373
De Leyens	1.342	3.300	1.545	2.076	760	222	77	119	9.441
Seghwaert	2.276	4.964	3.060	3.940	1.255	486	147	121	16.249
Noordhove	833	2.624	1.806	2.184	780	180	21	27	8.455
Rokkeveen	2.100	6.576	4.086	5.364	1.705	462	98	65	20.456
Oosterheem	1.709	5.048	4.416	7.828	2.895	942	308	224	23.370
Industriegebied	42	158	69	112	50	0	7	11	449
Buitengebied	15	118	57	96	40	18	7	25	376
Totaal	17.808	37.506	23.160	29.788	11.390	3.642	1.071	923	125.288

Bron: BRP.

Leesvoorbeeld: Van de bewoners van Meerzicht wonen 2.898 personen op een adres waar drie personen wonen.

Grafiek 2.4

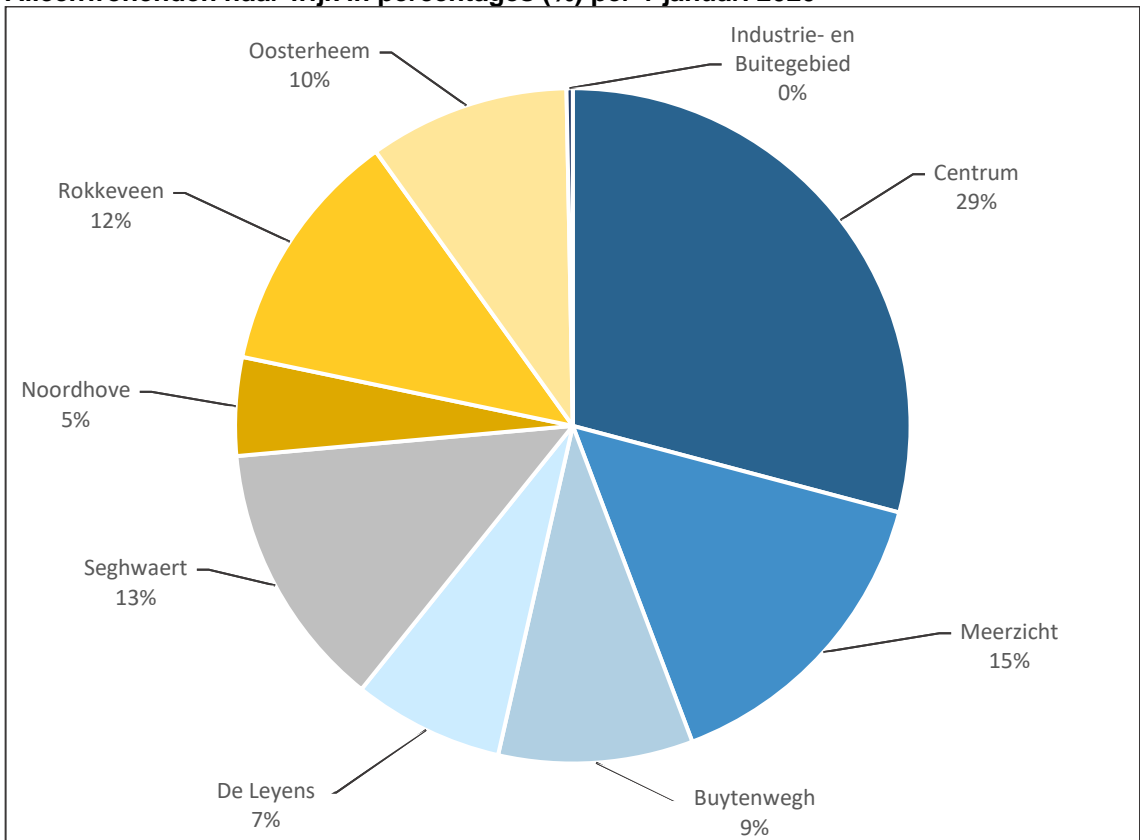
Alleenwonenden naar wijk in percentages (%) per 1 januari 2020

Bron: BRP.

Tabel 2.16

Bewoonde adressen naar aantal bewoners per wijk en buurt per 1 januari 2020

Buurt / wijk	1	2	3	4	5	6	7	>=8	Totaal
1 Dorp	1.017	849	270	227	81	15	1	3	2.463
2 Stadscentrum	1.486	789	200	108	41	10	0	1	2.635
3 Palenstein	1.219	721	285	189	93	19	7	4	2.537
4 Driemanspolder	1.426	1.106	364	258	98	19	6	3	3.280
Wijk Centrum	5.148	3.465	1.119	782	313	63	14	11	10.915
10 Meerzicht-west	1.299	1.420	592	515	200	53	11	4	4.094
11 Meerzicht-oost	1.364	931	374	238	84	31	8	3	3.033
Wijk Meerzicht	2.663	2.351	966	753	284	84	19	7	7.127
20 Buytenwegh	1.680	1.543	622	512	184	75	25	16	4.657
21 De Leyens	1.342	1.650	515	519	152	37	11	6	4.232
Wijk Buytenwegh de Leyens	3.022	3.193	1.137	1.031	336	112	36	22	8.889
30 Seghwaert-z-w	1.195	1.140	426	419	111	29	5	5	3.330
31 Seghwaert-n-o	1.081	1.342	594	566	140	52	16	8	3.799
Wijk Seghwaert	2.276	2.482	1.020	985	251	81	21	13	7.129
40 Noordhove-west	381	571	220	171	50	10	0	0	1.403
41 Noordhove-oost	452	741	382	375	106	20	3	2	2.081
Wijk Noordhove	833	1.312	602	546	156	30	3	2	3.484
50 Rokkeveen-west	923	1.359	482	500	124	28	7	2	3.425
51 Rokkeveen-oost	1.177	1.929	880	841	217	49	7	5	5.105
Wijk Rokkeveen	2.100	3.288	1.362	1.341	341	77	14	7	8.530
60 Oosterheem-z-w	436	580	440	732	201	57	19	4	2.469
61 Oosterheem-n-o	1.273	1.944	1.032	1.225	378	100	25	13	5.990
Wijk Oosterheem	1.709	2.524	1.472	1.957	579	157	44	17	8.459
80 Rokkehage c.a.	17	30	12	11	3	0	0	0	73
81 Lansinghage c.a.	8	20	2	4	3	0	0	0	37
82 Zoeterhage c.a.	3	6	2	4	0	0	0	1	16
83 Hoornerhage c.a.	14	23	7	9	4	0	1	0	58
Wijk Industriegebied	42	79	23	28	10	0	1	1	184
92 Balijbos	2	4	0	2	1	0	0	0	9
93 Westerpark c.a.	2	13	14	5	4	2	0	0	40
94 Buitengebied-west	4	22	4	12	0	0	1	2	45
95 Meerpolder	4	13	0	4	3	1	0	1	26
96 Scheidingszone	2	6	0	1	0	0	0	0	9
97 Van Tuyllpark	1	1	1	0	0	0	0	0	3
Wijk Buitengebied	15	59	19	24	8	3	1	3	132
Zoetermeer	17.808	18.753	7.720	7.447	2.278	607	153	83	54.849

Bron: BRP.

Tabel 2.17

Bewoonde adressen naar aantal bewoners per 1 januari 2016 t/m 2020, absoluut en in percentages (%)

Aantal bewoners	2016	2017	2018	2019	2020
Absoluut					
1 persoon	17.156	17.337	17.584	17.713	17.808
2 personen	18.517	18.605	18.688	18.740	18.753
3 personen	8.003	7.955	7.878	7.775	7.720
4 personen	7.410	7.454	7.362	7.452	7.447
5 personen	2.209	2.238	2.267	2.235	2.278
6 personen	559	579	569	580	607
7 personen	142	143	152	161	153
>= 8 personen	76	68	73	70	83
Zoetermeer totaal	54.072	54.379	54.473	54.726	54.849
In percentages (%)					
1 persoon	31,7	31,9	32,2	32,4	32,5
2 personen	34,2	34,2	34,2	34,2	34,2
3 personen	14,8	14,6	14,4	14,2	14,1
4 personen	13,7	13,7	13,5	13,6	13,6
5 personen	4,1	4,1	4,2	4,1	4,2
6 personen	1,0	1,1	1,0	1,1	1,1
7 personen	0,3	0,3	0,3	0,3	0,3
>= 8 personen	0,1	0,1	0,1	0,1	0,2
Zoetermeer totaal	100	100	100	100	100

Bron: BRP.

Bevolkingsprognose

Hieronder worden de cijfers uit de bevolkingsprognose van 2017 weergegeven.

Recentere gegevens waren nog niet beschikbaar en daardoor kon er nog geen nieuwe prognose worden opgesteld. De nieuwe prognose zal worden toegevoegd zodra deze beschikbaar is.

De tabellen 2.18 en 2.19 tonen een 'conservatief' scenario van de bevolkingsontwikkeling, waarbij wordt uitgegaan van woningbouwprojecten met een planning die anno 2017 al grotendeels vastligt.

Een aanname is dat in de jaren 2017 t/m 2022 per saldo 1.376 woningen aan de woningvoorraad worden toegevoegd, waarna de woningvoorraad constant blijft. Voor de periode daarna laten de tabellen dus zien hoe de bevolking zich zou ontwikkelen bij deze gelijkblijvende woningvoorraad.

Op 11 september 2017 heeft de gemeenteraad besloten om in de komende 10 tot 15 jaar 10.000 woningen toe te voegen aan het woningbouwprogramma van Zoetermeer. Omdat de fasering nog niet bekend is, is dit gegeven nog niet in deze bevolkingsprognose verwerkt.

Tabel 2.18

Prognose bevolking 2017 – 2037 naar wijk en buurt

Wijk	1 januari	Jaren						
		2017	2018	2020	2025	2030	2035	2037
Centrum		20.893	20.847	21.334	21.372	21.035	20.768	20.718
Meerzicht		15.158	15.383	15.678	15.654	15.555	15.426	15.383
Buytenwegh		10.348	10.416	10.396	10.405	10.329	10.219	10.194
De Leyens		9.466	9.413	9.302	9.151	9.018	8.912	8.888
Seghwaert		16.431	16.394	16.331	16.172	15.996	15.848	15.825
Noordhove		8.541	8.472	8.420	8.363	8.275	8.217	8.205
Rokkeveen		20.642	20.478	20.796	20.439	20.141	19.914	19.873
Oosterheem		22.447	22.611	22.517	21.495	20.795	20.437	20.373
Indus.+ Buitengebied		854	846	885	871	865	852	858
Totaal		124.780	124.860	125.659	123.922	122.009	120.593	120.317

Bron: Bevolkingsprognose Zoetermeer 2017-2037, gemeente Zoetermeer, JaBo/O&S, augustus 2017.
2017: waargenomen; 2018-2037: prognose.

Bevolkingsprognose

Hieronder worden de cijfers uit de bevolkingsprognose van 2017 weergegeven.

Recentere gegevens waren nog niet beschikbaar en daardoor kon er nog geen nieuwe prognose worden opgesteld. De nieuwe prognose zal worden toegevoegd zodra deze beschikbaar is.

Tabel 2.19**Prognose bevolking 2017 – 2037 naar leeftijd**

Leeftijd	1 januari	Jaren						
		2017	2018	2020	2025	2030	2035	2037
0-4		6.849	6.841	6.930	6.637	6.270	6.159	6.185
5-9		7.337	7.371	7.223	6.997	6.744	6.495	6.463
10-14		7.191	7.124	7.290	7.226	7.020	6.839	6.762
15-19		7.418	7.402	7.314	7.128	7.074	6.958	6.936
20-24		7.228	7.018	6.824	6.446	6.388	6.454	6.453
25-29		7.879	7.738	7.699	6.733	6.543	6.647	6.777
30-34		7.758	7.895	7.976	7.506	6.889	6.878	6.929
35-39		7.725	7.722	7.853	7.826	7.467	7.084	7.105
40-44		7.515	7.399	7.401	7.668	7.645	7.418	7.268
45-49		8.769	8.625	8.124	7.333	7.569	7.596	7.566
50-54		9.212	9.040	8.729	7.934	7.238	7.491	7.486
55-59		9.403	9.224	9.154	8.369	7.677	7.090	7.296
60-64		9.055	9.137	9.162	8.652	7.946	7.363	6.974
65-69		7.891	7.834	8.070	8.464	8.019	7.412	7.332
70-74		5.504	6.241	6.949	7.289	7.640	7.267	7.075
75-79		3.572	3.688	4.102	5.968	6.247	6.559	6.415
80-84		2.357	2.387	2.582	3.247	4.659	4.875	5.078
85-89		1.368	1.404	1.483	1.637	2.036	2.881	2.922
90-94		597	602	609	657	721	888	1.040
95+		152	168	185	205	217	239	255
Totaal		124.780	124.860	125.659	123.922	122.009	120.593	120.317

Bron: Bevolkingsprognose Zoetermeer 2017-2037, gemeente Zoetermeer, JaBo/O&S, augustus 2017.

2017: waargenomen; 2018-2037: prognose.

Stroomgegevens

Op de volgende pagina's staan stroomgegevens over gebeurtenissen in de loop van een kalenderjaar. Het gaat om geboorte en sterfte, migratie, en huwelijken en scheidingen. Een aantal stroomgegevens voor de jaren sinds 1965 vindt u in tabel 2.1 op pagina 13.

Tabel 2.20

Geboortes in 2019 per wijk en buurt naar leeftijd van de moeder en geslacht kind

Wijk	Leeftijd							Totaal	
	15 - 19	20 - 24	25 - 29	30 - 34	35 - 39	40 - 44	45-49	Abs.	%
Centrum	2	19	76	71	33	6	1	208	16,9%
Meerzicht	1	19	43	65	29	6	0	163	13,2%
Buytenwegh	2	15	43	36	17	4	2	119	9,6%
De Leyens	0	3	15	34	17	1	0	70	5,7%
Seghwaert	5	19	51	59	24	1	0	159	12,9%
Noordhove	3	2	23	28	15	1	0	72	5,8%
Rokkeveen	0	9	51	72	33	8	0	173	14,0%
Oosterheem	2	21	73	107	55	6	0	264	21,4%
Industriegebied	0	1	0	2	0	0	0	3	0,2%
Buitengebied	0	0	0	0	2	1	0	3	0,2%
<i>Geslacht kind</i>									
Man	8	52	208	249	123	16	1	657	53,2%
Vrouw	7	56	167	225	102	18	2	577	46,8%
Totaal	15	108	375	474	225	34	3	1.234	100%

Bron: BRP.

Geboorte

Het aantal levendgeborenen, behorend tot de werkelijke bevolking van Zoetermeer; dit getal is dus exclusief baby's die wel in Zoetermeer geboren zijn, maar elders woonachtig zijn.

Tabel 2.21**Overledenen in 2019 per wijk en buurt naar leeftijd en geslacht**

Wijk	Leeftijd							Totaal	
	0-4	5-19	20-34	35-49	50-64	65-79	80+	Abs.	%
Centrum	0	0	0	1	21	68	108	198	21,9%
Meerzicht	0	3	0	5	14	42	66	130	14,4%
Buytenwegh	0	0	2	1	14	37	19	73	8,1%
De Leyens	0	0	0	0	6	36	66	108	12,0%
Seghwaert	1	0	2	2	10	34	40	89	9,9%
Noordhove	0	0	1	3	5	15	12	36	4,0%
Rokkeveen	1	0	0	2	26	40	79	148	16,4%
Oosterheem	0	3	3	3	11	28	67	115	12,7%
Industriegebied	0	0	0	0	0	4	1	5	0,6%
Buitengebied	0	0	0	0	0	1	0	1	0,1%
Geslacht									
Man	1	2	7	8	54	164	197	433	48,0%
Vrouw	1	4	1	9	53	141	261	470	52,0%
Totaal	2	6	8	17	107	305	458	903	100%

Bron: BRP.

Sterfte

Het aantal overledenen, behorend tot de werkelijke bevolking van Zoetermeer; dit getal is dus exclusief personen die wel in Zoetermeer gestorven zijn, maar elders woonachtig waren.

Tabel 2.22**Vestigers in 2019 per wijk en buurt naar leeftijd en geslacht**

Wijk	Leeftijd							Totaal	
	0-4	5-19	20-34	35-49	50-64	65-79	80+	Abs.	%
Centrum	65	134	601	212	111	33	12	1.168	21,5%
Meerzicht	48	113	335	130	57	16	5	704	12,9%
Buytenwegh	48	84	204	82	38	15	2	473	8,7%
De Leyens	32	40	155	59	24	12	13	335	6,2%
Seghwaert	50	116	344	142	59	17	5	733	13,5%
Noordhove	12	41	132	56	27	18	4	290	5,3%
Rokkeveen	71	100	307	136	61	49	11	735	13,5%
Oosterheem	89	156	345	199	84	45	22	940	17,3%
Industriegebied	1	4	9	8	5	0	0	27	0,5%
Buitengebied	2	9	11	12	2	3	0	39	0,7%
Geslacht									
Man	209	399	1.160	606	275	106	26	2.781	51,1%
Vrouw	209	398	1.283	430	193	102	48	2.663	48,9%
Totaal	418	797	2.443	1.036	468	208	74	5.444	100%

Bron: BRP.

Vestigers

Personen op een adres binnen de gemeente met een herkomst van buiten de gemeente of landsgrens.

Tabel 2.23

Vertrekkers in 2019 per wijk en buurt naar leeftijd en geslacht

Wijk	Leeftijd							Totaal	
	0-4	5-19	20-34	35-49	50-64	65-79	80+	Abs.	%
Centrum	70	145	593	209	115	62	47	1.241	23,0%
Meerzicht	51	110	293	107	80	27	21	689	12,7%
Buytenwegh	35	53	216	74	42	11	2	433	8,0%
De Leyens	18	39	121	59	53	33	10	333	6,2%
Seghwaert	46	102	322	137	62	36	14	719	13,3%
Noordhove	20	59	128	68	43	14	10	342	6,3%
Rokkeveen	31	81	311	99	132	39	23	716	13,2%
Oosterheem	44	145	377	157	119	34	10	886	16,4%
Industriegebied	7	7	10	4	2	1	1	32	0,6%
Buitengebied	0	2	10	3	1	0	0	16	0,3%
Geslacht									
Man	165	353	1.198	543	329	135	50	2.773	51,3%
Vrouw	157	390	1.183	374	320	122	88	2.634	48,7%
Totaal	322	743	2.381	917	649	257	138	5.407	100%

Bron: BRP.

Vertrekkers

Personen van een adres binnen de gemeente die vertrekken naar een bestemming buiten de gemeente of landsgrens.

Tabel 2.24

Binnenverhuizers naar richting in 2019

Wijk van vestiging	Wijk van vertrek										Totaal
	Centrum	Meerzicht	Buytenwegh	De Leyens	Seghwaert	Noordhove	Rokkeveen	Oosterheem	Industriegebied	Buitengebied	
Centrum	605	141	100	82	169	82	174	219	13	4	1.589
Meerzicht	263	193	52	40	87	29	59	45	5	0	773
Buytenwegh	93	67	90	18	50	14	26	32	2	0	392
De Leyens	116	36	45	170	78	28	41	52	4	0	570
Seghwaert	161	56	38	36	213	31	61	69	5	4	674
Noordhove	79	31	22	18	57	48	20	59	0	2	336
Rokkeveen	162	76	42	49	88	40	333	88	1	0	879
Oosterheem	194	102	70	65	110	83	109	509	5	1	1248
Industriegebied	7	6	1	0	1	3	9	4	2	0	33
Buitengebied	4	14	5	10	6	4	7	17	0	5	72
Totaal	1.684	722	465	488	859	362	839	1.094	37	16	6.566

Bron: BRP.

Binnenverhuizers

Personen die binnen Zoetermeer zijn verhuisd.

Tabel 2.25**Huwende en van echt scheidende personen in 2015 t/m 2019**

	2015	2016	2017	2018	2019
Huwende personen	874	858	892	934	864
Partnerschap aangegaan	215	242	252	238	245
Van echt scheidende personen	552	486	575	451	440
Van partner gescheiden	27	33	21	33	38

Bron: BRP.

Deze cijfers wijken iets af van door het CBS gepubliceerde aantallen. Reden hiervoor is o.a. een andere telwijze. Zo telt het CBS vanaf 2010 de gebeurtenissen in een bepaald jaar, die na 15 februari van het daaropvolgende jaar zijn ontvangen, mee in het publicatiejaar. Voorheen werden deze genegeerd.

Tabel 2.26**Loop van de bevolking Zoetermeer over 2019 naar wijk**

Wijk	Bevolking per 1-jan-19	Geboorte-sterfte			Migratie		
		Geboorte	Sterfte	Geboorte-overschot	Vestiging	Vertrek	Saldo migratie
Centrum	20.871	208	198	10	1.168	1.241	-73
Meerzicht	15.314	163	130	33	704	689	15
Buytenwegh	10.361	119	73	46	473	433	40
De Leyens	9.398	70	108	-38	335	333	2
Seghwaert	16.352	159	89	70	733	719	14
Noordhove	8.498	72	36	36	290	342	-52
Rokkeveen	20.375	173	148	25	735	716	19
Oosterheem	23.016	264	115	149	940	886	54
Industriegebied	460	3	5	-2	27	32	-5
Buitengebied	295	3	1	2	39	16	23
Totaal	124.940	1.234	903	331	5.444	5.407	37

Wijk	Binnenverhuizingen			Totaal		
	Gevestigd	Vertrokken	Saldo binnen-verhuizingen	Totale bevolkings-mutatie	Administratieve correctie	Aantal inwoners 31 december 2019
Centrum	1.589	1.684	-95	-158	-6	20.707
Meerzicht	773	722	51	99	-1	15.412
Buytenwegh	392	465	-73	13	-1	10.373
De Leyens	570	488	82	46	-3	9.441
Seghwaert	674	859	-185	-101	-2	16.249
Noordhove	336	362	-26	-42	-1	8.455
Rokkeveen	879	839	40	84	-3	20.456
Oosterheem	1.248	1.094	154	357	-3	23.370
Industriegebied	33	37	-4	-11	0	449
Buitengebied	72	16	56	81	0	376
Totaal	6.566	6.566	0	368	-20	125.288

Bron: BRP.

Geboorte-/ sterfteoverschot

Het saldo van geboorte en sterfte.

Migratiesaldo

Het verschil tussen vestiging en vertrek. Bij een positief migratiesaldo komen er meer mensen in Zoetermeer wonen dan er vertrekken. Bij een negatief saldo verlaten meer mensen de stad dan er zich vestigen.

Hoofdstuk 3

Wonen

Tabel 3.1

Woningvoorraad naar eigendom en bouwwijze van 2000-2020

Jaar	Eigendom			Bouwwijze			Woningvoorraad totaal	Capaciteit bijzondere woongebouwen
	Huur	Koop	Onbekend	Eengezins	Meergezins	Onbekend		
1 januari								
2000	25.158	19.446	.	25.368	19.236	.	44.604	1.338
2001	25.026	19.898	.	25.608	19.316	.	44.924	1.338
2002	24.437	20.811	.	25.943	19.305	.	45.248	1.338
2003	24.749	21.795	.	27.131	19.413	.	46.544	1.338
2004	24.832	22.913	.	27.857	19.888	.	47.745	1.355
2005	24.822	23.887	.	28.444	20.265	.	48.709	1.375
2006	24.977	24.828	.	29.162	20.643	.	49.805	1.375
2007	25.080	25.722	.	29.618	21.184	.	50.802	1.375
2008	25.230	26.566	.	30.235	21.561	.	51.796	1.406
2009	24.998	27.289	.	30.641	21.646	.	52.287	1.365
2010	24.636	28.012	.	31.015	21.633	.	52.648	1.365
2011	24.425	28.461	.	31.156	21.730	.	52.886	1.523
2012	24.423	28.766	.	31.344	21.845	.	53.189	1.521
2013	26.318	27.573	.	31.463	22.428	.	53.891	.
2014	26.648	28.141	.	31.643	23.146	.	54.789	.
2015	25.973	29.060	.	31.732	23.301	.	55.033	.
2016	25.784	29.594	.	31.913	23.465	.	55.378	.
2017	26.170	29.307	.	32.080	23.397	.	55.477	.
2018	26.251	29.619	.	32.291	23.579	.	55.870	.
2019	25.686	30.510	.	32.345	23.851	.	56.196	.
2020	25.359	30.978	109	32.523	23.813	110	56.446	.

Bronnen: Vastgoedstelsysteem Zoetermeer (t/m 2012), BAG-Zoetermeer (vanaf 2013).

BAG

Vanaf 2012 is de bron voor de woningvoorraadgegevens de Basisregistratie Adressen en Gebouwen (BAG). Definities en classificaties voor (veranderingen in) de woningvoorraad zijn hierdoor veranderd. Zo vervalt in de nieuwe BAG-statistiek het onderscheid tussen woningen en wooneenheden. Er wordt alleen geteld hoeveel actuele authentieke adressen er met een woonfunctie zijn. Sommige woningen of overige gebouwen hadden voor invoering van de BAG nog geen eigen (huis)nummer. Deze woningen of overige gebouwen hebben soms pas in de loop van 2012 een eigen huisnummer gekregen. Dit komt vooral voor in gemeenten met studentenwoningen, recreatiewoningen, grote zorginstellingen of kazernes. Bestaande woningen en/of overige gebouwen die niet geregistreerd staan in de BAG komen in de voorraadcijfers vanaf 1 januari 2013 niet voor.

De bouwjaar van een verblijfsobject worden in de BAG afgeleid van het bouwjaar van het pand. Voorheen had elk object een eigen bouwjaar (van oplevering).

De bewoningscapaciteit (aantal huisvestingsplaatsen voor permanente bewoning) van bijzondere woongebouwen, zoals verpleeghuizen en gezinsvervangende tehuizen, was in de oude situatie ook een aparte categorie woonruimten. Per adres van het bijzondere woongebouw was de bewoningscapaciteit bekend. In de BAG is informatie over de bewoningscapaciteit niet meer voorhanden. Daarnaast worden bijzondere woongebouwen in de BAG niet altijd aangeduid met een woonfunctie. Net als de recreatiewoningen vallen dergelijke objecten dan niet meer onder woonruimten. In 2013 is voor de zorgcomplexen in de BAG BAO (Bronhouders Afnemers Overleg) de volgende oplossing gevonden.

Bij functionele zelfstandigheid van een eenheid geldt de eis van de aanwezigheid van 'essentiële voorzieningen' (een eigen keuken, douche en toilet). Het verblijfsobject is dus afgebakend tot de kleinste eenheid waarin zich deze voorzieningen bevinden. Een verpleeghuis of verpleegafdeling in een verzorgingshuis is niet nader onder te verdelen in functioneel zelfstandige eenheden. Omdat de kamers daar niet over zelfstandige voorzieningen beschikken zijn hier geen extra VBO's voor afgebakend.

Pand

De kleinste bouwkundige eenheid die nog functioneel en bouwkundig-constructief zelfstandig is, direct en duurzaam met de aarde is verbonden en betreedbaar en afsluitbaar is.

Woning

Verblijfsobject (VBO) met minimaal een woonfunctie en eventueel één of meer andere gebruiksfuncties.

Eéngezinswoning

Een woning die tevens een geheel pand vormt. Hieronder vallen vrijstaande woningen, aaneen gebouwde woningen, zoals twee onder één kap gebouwde hele huizen, boerderijen met woningen en alle rijenhuizen.

Meergezinswoning

Een woning die samen met andere woningen of (bedrijfs)ruimten een geheel pand vormt. Hieronder vallen flats, galerij-, portiek-, beneden- en bovenwoningen, appartementen en woningen boven bedrijfsruimten, voor zover deze zijn voorzien van een buiten de bedrijfsruimte gelegen toegangsdeur.

Bouwjaar

De aanduiding van het jaar waarin een pand, waarin de woning zich bevindt, oorspronkelijk als bouwkundig gereed is of wordt opgeleverd.

Tabel 3.2

Woningvoorraad naar buurt en wijk op 1 januari 2016 t/m 2020

Buurt / wijk						Toe-/afname
	2016	2017	2018	2019	2020	2020 minus 2019
1 Dorp	2.546	2.546	2.549	2.562	2.580	18
2 Stadscentrum	2.379	2.446	2.616	2.635	2.744	109
3 Palenstein	3.017	2.879	2.789	2.902	2.811	-91
4 Driemanspolder	3.400	3.401	3.415	3.416	3.415	-1
Centrum	11.342	11.272	11.369	11.515	11.550	35
10 Meerzicht-west	4.129	4.130	4.139	4.178	4.178	0
11 Meerzicht-oost	3.035	3.034	3.107	3.106	3.107	1
Meerzicht	7.164	7.164	7.246	7.284	7.285	1
20 Buytenwegh	4.705	4.705	4.732	4.733	4.732	-1
21 De Leyens	4.320	4.320	4.324	4.379	4.372	-7
Buytenwegh de Leyens	9.025	9.025	9.056	9.112	9.104	-8
30 Seghwaert-z-w	3.541	3.541	3.551	3.551	3.550	-1
31 Seghwaert-n-o	3.872	3.872	3.873	3.896	3.913	17
Seghwaert	7.413	7.413	7.424	7.447	7.463	16
40 Noordhove-west	1.429	1.429	1.406	1.406	1.406	0
41 Noordhove-oost	2.064	2.065	2.099	2.100	2.099	-1
Noordhove	3.493	3.494	3.505	3.506	3.505	-1
50 Rokkeveen-west	3.431	3.427	3.430	3.435	3.515	80
51 Rokkeveen-oost	5.129	5.130	5.126	5.126	5.153	27
Rokkeveen	8.560	8.557	8.556	8.561	8.668	107
60 Oosterheem-z-w	2.148	2.243	2.385	2.419	2.492	73
61 Oosterheem-n-o	5.933	6.016	6.033	6.053	6.062	9
Oosterheem	8.081	8.259	8.418	8.472	8.554	82
80 Rokkehage c.a.	57	57	57	57	57	0
81 Lansinghage c.a.	43	42	42	42	42	0
82 Zoeterhage c.a.	17	17	17	17	17	0
83 Hoornhage c.a.	63	57	58	59	59	0
Industriegebied	180	173	174	175	175	0
92 Balijbos	10	10	10	10	10	0
93 Westerpark c.a.	24	24	24	24	42	18
94 Buitengebied-west	46	46	48	49	49	0
95 Meerpolder	29	29	29	30	30	0
96 Scheidingszone	8	8	8	8	8	0
97 Van Tuylpark	3	3	3	3	3	0
Buitengebied	120	120	122	124	142	18
Zoetermeer	55.378	55.477	55.870	56.196	56.446	250

Bron:: BAG Zoetermeer.

Tabel 3.3

Woningvoorraad naar bouwjaar en wijk op 1 januari 2020

Wijk	< 1960	1960-69	1970-79	1980-89	1990 - 99	2000 - 09	≥ 2010	Totaal
Centrum	1.136	2.053	3.634	2.453	816	632	826	11.550
Meerzicht	27	0	6.828	229	39	107	55	7.285
Buytenwegh	1	0	4.202	356	7	0	166	4.732
De Leyens	2	0	1.466	2.628	169	104	3	4.372
Seghwaert	17	3	1.721	5.561	84	8	69	7.463
Noordhove	29	0	1	1.767	892	805	11	3.505
Rokkeveen	31	1	4	2.613	5.790	90	139	8.668
Oosterheem	7	0	0	0	20	6.765	1.762	8.554
Industriegebied	91	3	5	9	43	23	1	175
Buitengebied	62	12	10	9	7	11	31	142
Zoetermeer	1.403	2.072	17.871	15.625	7.867	8.545	3.063	56.446
Percentage (%)	2,5	3,7	31,7	27,7	13,9	15,1	5,4	100

Bron: BAG Zoetermeer.

Grafiek 3.1

Ontwikkeling woningvoorraad Zoetermeer per wijk/buurt sinds 1970

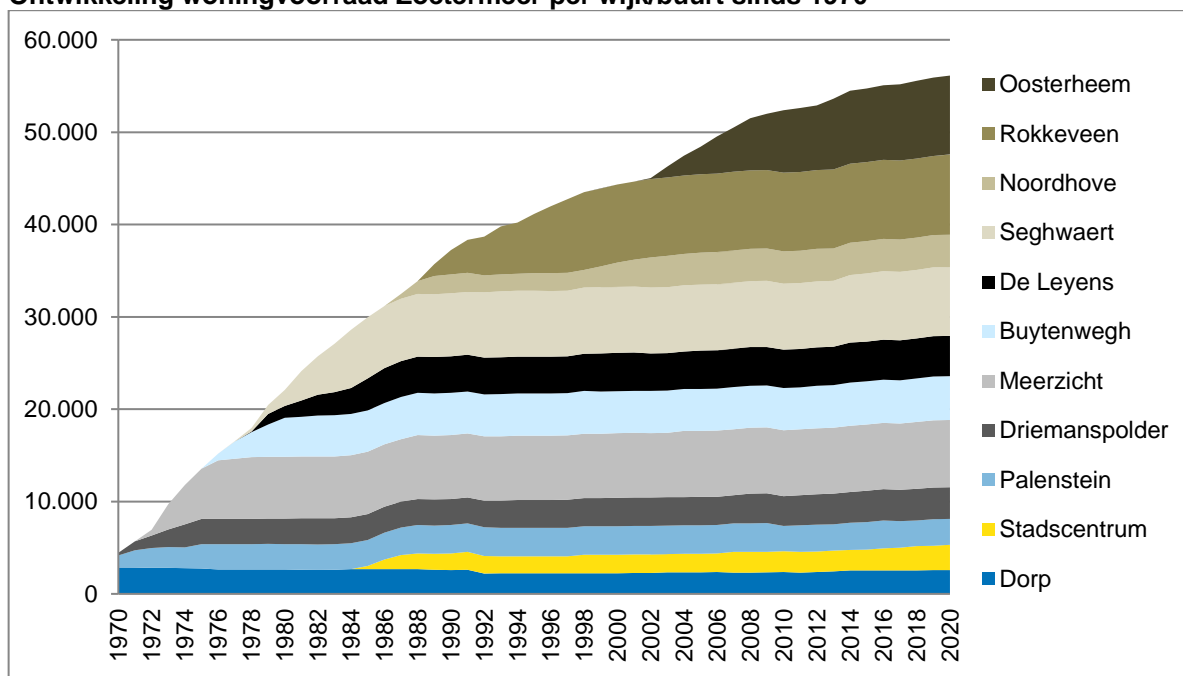

Bronnen: Vastgoedsysteem Zoetermeer (t/m 2012), BAG Zoetermeer (vanaf 2013).

Tabel 3.4
Woningvoorraad naar buurt en wijk op 1 januari 2020 naar eigendom, bouwwijze,
WOZ-waarde en gemiddelde woningbezetting

Buurt / wijk	Eigendom			Bouwwijze			Woningen totaal	Gemiddelde WOZ- waarde*	Gemiddelde woning- bezetting
	Huur	Koop	Onbekend	Eengezins	Meergezins	Onbekend			
1 Dorp	869	1.711	0	1.385	1.195	0	2.580	€ 229.526	1,93
2 Stadscentrum	2.186	520	38	313	2.393	38	2.744	€ 185.545	1,59
3 Palenstein	2.074	737	0	813	1.998	0	2.811	€ 174.876	1,76
4 Driemanspolder	1.641	1.774	0	621	2.794	0	3.415	€ 174.610	1,88
Centrum	6.770	4.742	38	3.132	8.380	38	11.550	€ 195.918	1,79
10 Meerzicht-west	2.160	2.018	0	2.360	1.818	0	4.178	€ 213.478	2,25
11 Meerzicht-oost	1.855	1.252	0	545	2.562	0	3.107	€ 169.252	1,93
Meerzicht	4.015	3.270	0	2.905	4.380	0	7.285	€ 194.441	2,12
20 Buytenwegh	2.827	1.905	0	2.481	2.251	0	4.732	€ 200.521	2,19
21 De Leyens	1.637	2.734	1	3.176	1.195	1	4.372	€ 262.684	2,16
Buytenwegh de Leyens	4.464	4.639	1	5.657	3.446	1	9.104	€ 229.553	2,18
30 Seghwaert-z-w	1.513	2.037	0	2.216	1.334	0	3.550	€ 218.382	2,04
31 Seghwaert-n-o	1.592	2.306	15	2.850	1.048	15	3.913	€ 223.060	2,30
Seghwaert	3.105	4.343	15	5.066	2.382	15	7.463	€ 220.886	2,18
40 Noordhove-west	606	800	0	1.148	258	0	1.406	€ 276.698	2,26
41 Noordhove-oost	585	1.514	0	1.750	349	0	2.099	€ 290.770	2,51
Noordhove	1.191	2.314	0	2.898	607	0	3.505	€ 285.123	2,41

Vervolg Tabel 3.4

50 Rokkeveen-west	1.256	2.210	49	2.218	1.248	49	3.515	€ 295.254	2,26
51 Rokkeveen-oost	1.450	3.703	0	4.380	773	0	5.153	€ 269.089	2,43
Rokkeveen	2.706	5.913	49	6.598	2.021	49	8.668	€ 279.656	2,36
60 Oosterheem-z-w	617	1.869	6	2.006	480	6	2.492	€ 327.707	2,95
61 Oosterheem-n-o	2.441	3.621	0	3.973	2.088	1	6.062	€ 312.623	2,64
Oosterheem	3.058	5.490	6	5.979	2.568	7	8.554	€ 316.962	2,73
80 Rokkehage c.a.	20	37	0	54	3	0	57	€ 271.964	3,02
81 Lansinghage c.a.	6	36	0	23	19	0	42	€ 308.484	2,02
82 Zoeterhage c.a.	4	13	0	14	3	0	17	€ 363.313	2,82
83 Hoornershage c.a.	3	56	0	57	2	0	59	€ 286.293	2,44
Industriegebied	33	142	0	148	27	0	175	€ 293.236	2,57
92 Balijbos	2	8	0	10	0	0	10	€ 520.500	2,30
93 Westerpark c.a.	3	39	0	42	0	0	42	€ 548.366	2,90
94 Buitengebied-west	9	40	0	48	1	0	49	€ 428.605	2,69
95 Meerpolder	0	30	0	29	1	0	30	€ 548.750	2,50
96 Scheidingszone	2	6	0	8	0	0	8	€ 496.333	2,25
97 Van Tuylpark	1	2	0	3	0	0	3	€ 632.667	2,00
Buitengebied	17	125	0	140	2	0	142	€ 503.813	2,65
Zoetermeer	25.359	30.978	109	32.523	23.813	110	56.446	€ 242.385	2,22

Bronnen: BAG Zoetermeer, WOZ-Zoetermeer, BRP.

*De waardepeildatum WOZ is 1 januari 2020; van 1.105 woningen is de taxatiewaarde onbekend.

Tabel 3.5**Woningvoorraad naar getaxeerde WOZ-waarde per wijk op 1 januari 2020**

Wijk	< 100.000	100 tot 150.000	150 tot 200.000	200 tot 250.000	250 tot 300.000	>= 300.000	WOZ Onbekend	Totaal Woningen
Centrum	157	3.583	3.197	2.045	1.382	885	301	11.550
Meerzicht	396	2.052	1.805	1.292	1.306	360	74	7.285
Buytenwegh	230	908	1.532	1.176	618	264	4	4.732
De Leyens	32	360	421	967	1.395	968	229	4.372
Seghwaert	219	898	1.290	2.522	1.897	405	232	7.463
Noordhove	0	221	180	1.148	846	1.106	4	3.505
Rokkeveen	0	169	1.017	2.007	3.026	2.348	101	8.668
Oosterheem	2	297	749	1.654	1.737	3.988	127	8.554
Industriegebied	1	5	22	24	51	58	14	175
Buitengebied	1	4	2	6	13	97	19	142
Zoetermeer	1.038	8.497	10.215	12.841	12.271	10.479	1.105	56.446
Percentage (%)	1,8	15,1	18,1	22,7	21,7	18,6	2,0	100,0

Bronnen: BAG Zoetermeer, WOZ-Zoetermeer.

De waardepeildatum WOZ is 1 januari 2020.

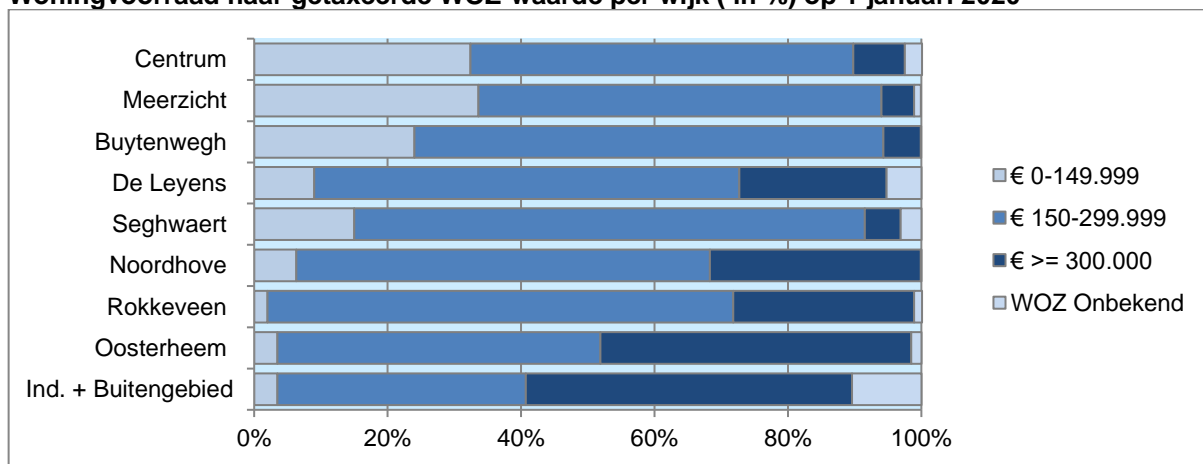
Grafiek 3.2**Woningvoorraad naar getaxeerde WOZ-waarde per wijk (in %) op 1 januari 2020**

Bronnen: BAG Zoetermeer, WOZ-Zoetermeer.

De waardepeildatum WOZ is 1 januari 2020.

Tabel 3.6

Ontwikkeling gemiddelde woningbezetting per wijk vanaf 1970

Wijk	Centrum	Meerzicht	Buytenwegh	De Leyens	Seghwaert	Noordhove	Rokkeveen	Oosterheem	Indus. gebied	Buiten-gebied	Zoetermeer
1970	3,85										3,85
1975	3,04	3,02									3,03
1980	2,73	2,96			2,72						2,89
1985	2,37	2,67	2,84	2,84	2,89						2,68
1990	2,14	2,49	2,72	2,98	2,83	3,05	2,72				2,58
1995	2,04	2,35	2,54	2,88	2,77	2,98	2,90		2,93	2,95	2,54
2000	1,97	2,25	2,39	2,64	2,63	2,89	2,92	2,33	3,40	2,92	2,46
2001	1,96	2,25	2,36	2,63	2,62	2,86	2,90	2,50	3,07	2,89	2,45
2002	1,97	2,25	2,32	2,62	2,59	2,84	2,87	2,88	3,07	2,83	2,44
2003	1,94	2,22	2,28	2,56	2,54	2,83	2,83	2,98	2,79	2,99	2,42
2004	1,92	2,18	2,24	2,53	2,49	2,82	2,78	2,85	2,88	2,94	2,39
2005	1,90	2,18	2,21	2,48	2,47	2,75	2,76	2,85	2,83	2,78	2,38
2006	1,86	2,15	2,20	2,42	2,42	2,72	2,72	2,80	2,83	2,74	2,35
2007	1,82	2,12	2,19	2,39	2,40	2,67	2,68	2,79	2,89	2,81	2,35
2008	1,81	2,10	2,17	2,39	2,36	2,65	2,65	2,74	2,97	2,80	2,31
2009	1,82	2,10	2,17	2,37	2,35	2,64	2,62	2,82	2,95	2,87	2,31
2010	1,87	2,09	2,16	2,35	2,33	2,60	2,58	2,75	2,97	2,87	2,31
2011	1,88	2,09	2,17	2,33	2,34	2,56	2,54	2,78	2,94	2,82	2,31
2012	1,89	2,08	2,16	2,31	2,32	2,53	2,52	2,82	2,89	2,76	2,30
2013	1,89	2,08	2,18	2,29	2,31	2,50	2,49	2,72	2,95	2,69	2,28
2014	1,88	2,09	2,17	2,28	2,24	2,49	2,45	2,69	2,80	2,82	2,26
2015	1,86	2,10	2,18	2,19	2,23	2,47	2,45	2,73	2,79	2,78	2,25
2016	1,85	2,10	2,18	2,17	2,21	2,46	2,43	2,72	2,86	2,70	2,24
2017	1,85	2,12	2,20	2,19	2,22	2,44	2,41	2,72	3,06	2,71	2,25
2018	1,84	2,10	2,19	2,19	2,19	2,43	2,39	2,69	2,48	2,49	2,23
2019	1,81	2,10	2,19	2,15	2,20	2,42	2,38	2,72	2,63	2,38	2,22
2020	1,79	2,12	2,19	2,16	2,18	2,41	2,36	2,73	2,57	2,65	2,22

Bronnen: BAG Zoetermeer, BRP.

Gemiddelde woningbezetting: aantal inwoners / aantal woningen.

Tabel 3.7**Toevoegingen en onttrekkingen aan de woningvoorraad naar wijk/buurt in 2019**

Wijk	Aantal woningen per 1 januari 2019	Toevoeging in 2019*	Onttrokken in 2019**	Administratieve correctie***	Aantal woningen per 31 december 2019
Centrum	11.515	206	-171	0	11.550
Meerzicht	7.284	2	-1	0	7.285
Buytenwegh	4.733	0	-1	0	4.732
De Leyens	4.379	2	-9	0	4.372
Seghwaert	7.447	17	-1	0	7.463
Noordhove	3.506	1	-2	0	3.505
Rokkeveen	8.561	108	-1	0	8.668
Oosterheem	8.472	85	-3	0	8.554
Industriegebied	175	0	0	0	175
Buitengebied	124	19	-1	0	142
Zoetermeer	56.196	440	-190	0	56.446

Bron: BAG Zoetermeer.

*Betreft nieuwbouw of om andere redenen dan nieuwbouw aan de voorraad toegevoegd, bijvoorbeeld splitsing, of functieverandering.

**Onttrokken door sloop of verandering in gebruiksfunctie.

***Administratieve correctie ivm verkeerde wijkindeling.

Woningbouwplanning

Recentere gegevens waren nog niet beschikbaar en daardoor kon er nog geen nieuwe prognose worden opgesteld. De nieuwe prognose zal worden toegevoegd zodra deze beschikbaar is. In tabel 3.8 en 3.9 worden daarom de cijfers uit 2017 weergegeven.

Tabel 3.8**Geplande woningbouw per wijk/ buurt in de jaren 2017 t/m 2027**

Wijk	2017	2018	2019	2020	2021	2022 t/m 2027	Totaal 2017 t/m 2027
Centrum	171	249	53	170	.	.	643
Meerzicht	93	116	209
Buytenwegh	28	28
De Leyens
Seghwaert	7	15	22
Noordhove	.	12	7	7	4	4	34
Rokkeveen	.	134	74	13	.	.	221
Oosterheem	164	81	117	7	5	.	374
Industrie- en buitengebied	.	15	15
Zoetermeer	463	622	251	197	9	4	1.546

Bron: Woningbouwplanning 2017, gemeente Zoetermeer (alleen de groene projecten).

Tabel 3.9

Geplande sloop van woningen per wijk/buurt in de jaren 2017 t/m 2027

Wijk	2017	2018	2019	2020	2021	2022 t/m 2027	Totaal 2017 t/m 2027
Dorp	170	170
Meerzicht
Buytenwegh
De Leyens
Segwaert
Noordhove
Rokkeveen
Oosterheem
Industrie- en buitengebied
Zoetermeer	170	170

Bron: Woningbouwplanning 2017, gemeente Zoetermeer (alleen de groene projecten) indien is voldaan aan de volgende criteria:

1. Project staat op de agenda
2. Juridisch/planologische status is geregeld
3. Middelen zijn beschikbaar
4. Markttechnisch en maatschappelijk haalbaar.

Hoofdstuk 4

Werk en inkomen

Tabel 4.1

Ontwikkeling aantal banen en bedrijfsvestigingen sinds 1 januari 2003 en de woon/werkbalans

1 januari	Banen*	Vestigingen	Woonwerk-balans in %
2003	50.305	3.964	82
2004	49.203	4.289	78
2005	47.359	4.503	74
2006	47.551	5.114	74
2007	48.778	5.640	74
2008	52.857	6.206	79
2009	52.779	6.528	79
2010	52.655	6.767	80
2011	52.071	6.860	78
2012	50.990	7.011	76
2013	50.515	7.303	77
2014	51.187	7.720	76
2015	52.068	8.177	78
2016	52.535	8.517	78
2017	52.594	8.705	78
2018	51.405	8.779	77
2019	51.776	9.160	77

Bronnen: Werkgelegenheidsregister Haaglanden; CBS.

*Betreft alle werkzame personen, dus inclusief parttimers en uitzendkrachten.

De cijfers in deze tabel kunnen afwijken van eerder gepubliceerde aantallen i.v.m. jaarlijkse herberekening.

De woonwerkbalans is het aantal banen / beroepsbevolking * 100.

Tabel 4.2

Ontwikkeling (beroeps)bevolking, banen en niet-werkende werkzoekenden vanaf 2004

1 januari	Bevolking	Beroeps- bevolking*	Banen**	Niet werkende werkzoekenden/ GWU***
2004	114.212	63.000	49.203	4.317
2005	115.793	64.000	47.359	4.749
2006	116.982	64.000	47.551	4.625
2007	118.017	66.000	48.778	3.423
2008	119.500	67.000	52.857	3.059
2009	120.882	67.000	52.779	2.987
2010	121.528	66.000	52.655	3.981
2011	121.920	67.000	52.071	3.704
2012	122.370	67.000	50.990	3.957
2013	123.100	66.000	50.515	5.339
2014	123.589	67.000	51.187	6.178
2015	124.064	67.000	52.068	6.268
2016	124.143	67.000	52.535	7.961
2017	124.780	67.000	52.594	6.562
2018	124.710	67.000	51.405	6.754
2019	124.940	67.000	51.776	6.297
2020	125.288	.	.	6.083

Bronnen: Werkgelegenheidsregister Haaglanden; UWV; BRP; CBS.

De cijfers in deze tabel kunnen afwijken van eerder gepubliceerde aantallen i.v.m. jaarlijkse herberekening.

*Betreft alle personen van 15 tot 75 jaar die betaald werk hebben of die geen betaald werk hebben, recent naar betaald werk hebben gezocht en daarvoor direct beschikbaar zijn.

**Betreft alle werkzame personen, dus inclusief parttimers en uitzendkrachten.

***Het UWV heeft met ingang van 2018 een nieuw aanbodcijfer gedefinieerd om een beter beeld te geven van het aantal werkzoekenden op de arbeidsmarkt. Het cijfer Geregistreeerde Werkzoekenden bij het UWV (GWU) bestaat uit personen met een: WW-uitkering, AG-uitkering (Wajong, WGA, WAO, WAZ) met arbeidsvermogen, bijstandsuitkering en personen die geen uitkering ontvangen, maar toch gebruik maken van werk.nl. Voorwaarde is dat zij een actief CV op werk.nl hebben staan. Voor 2003 t/m 2017 zijn nog de oude NWW-cijfers (Niet Werkende Werkzoekenden) gerapporteerd.

Tabel 4.3**Vestigingen naar sectie per 1 januari 2016 t/m 2019**

SBI- code	Sectie	2016	2017	2018	2019	
					Abs.	%
A	Landbouw, bosbouw en visserij	61	55	67	63	0,7
B	Winning van delfstoffen	3	2	2	2	0,0
C	Industrie	249	241	254	251	2,7
D	Productie, distributie, handel in elektriciteit en aardgas	1	1	2	3	0,0
E	Winning/distributie van water; afval(water)beheer, sanering	9	11	11	15	0,2
F	Bouwnijverheid	786	827	887	945	10,3
G	Groot- en detailhandel; reparatie van auto's	1.533	1.519	1.482	1.461	15,9
H	Vervoer en opslag	188	215	225	243	2,7
I	Logies-, maaltijd- en drankverstrekking	238	246	252	267	2,9
J	Informatie en communicatie	718	704	695	713	7,8
K	Financiële instellingen	125	118	102	99	1,1
L	Verhuur van en handel in onroerend goed	85	89	80	84	0,9
M	Advisering, onderzoek, special. zakelijke dienstverlening	1.795	1.792	1.757	1.804	19,7
N	Verhuur van roerende goederen, overige zakel. dienstverl.	446	449	463	510	5,6
O	Openbaar bestuur, overheidsdiensten, sociale verzekeringen	33	32	32	33	0,4
P	Onderwijs	501	538	559	611	6,7
Q	Gezondheids- en welzijnszorg	870	957	974	1085	11,8
R	Cultuur, sport en recreatie	353	372	377	373	4,1
S	Overige dienstverlening	523	537	558	598	6,5
Totaal		8.517	8.705	8.779	9.160	100

Bron: Werkgelegenheidsregister Haaglanden.

De cijfers in deze tabel kunnen afwijken van eerder gepubliceerde aantallen i.v.m. jaarlijkse herberekening.

Tabel 4.4**Banen naar sectie per 1 januari 2016 t/m 2019**

SBI- code	Sectie	2016	2017	2018	2019	
					Abs.	%
A	Landbouw, bosbouw en visserij	90	86	102	100	0,2
B	Winning van delfstoffen	142	148	149	150	0,3
C	Industrie	3.291	3.450	3.358	3.421	6,6
D	Productie, distributie, handel in elektriciteit en aardgas	1	1	2	3	0,0
E	Winning/distributie van water; afval(water)beheer, sanering	509	498	491	505	1,0
F	Bouwnijverheid	1.968	2.006	2.040	2.196	4,2
G	Groot- en detailhandel; reparatie van auto's	10.561	10.668	10.145	10.258	19,8
H	Vervoer en opslag	1.164	1.238	1.237	1.242	2,4
I	Logies-, maaltijd- en drankverstrekking	1.596	1.638	1.665	1.754	3,4
J	Informatie en communicatie	4.944	4.817	4.695	4.081	7,9
K	Financiële instellingen	1.523	1.199	1.026	1.037	2,0
L	Verhuur van en handel in onroerend goed	426	443	437	455	0,9
M	Advisering, onderzoek, special. zakelijke dienstverlening	5.319	5.347	5.258	5.279	10,2
N	Verhuur van roerende goederen, overige zakel. dienstverl.	3.894	4.105	4.115	4.170	8,1
O	Openbaar bestuur, overheidsdiensten, sociale verzekeringen	4.090	4.010	3.996	4.067	7,9
P	Onderwijs	3.388	3.373	3.409	3.585	6,9
Q	Gezondheids- en welzijnszorg	5.649	5.769	5.524	5.649	10,9
R	Cultuur, sport en recreatie	1.575	1.663	1.622	1.682	3,2
S	Overige dienstverlening	2.405	2.135	2.134	2.142	4,1
Totaal		52.535	52.594	51.405	51.776	100

Bron: Werkgelegenheidsregister Haaglanden.

De cijfers in deze tabel kunnen afwijken van eerder gepubliceerde aantallen i.v.m. jaarlijkse herberekening.

Grafiek 4.1

Vestigingen en banen naar sectie per 1 januari 2019 in %

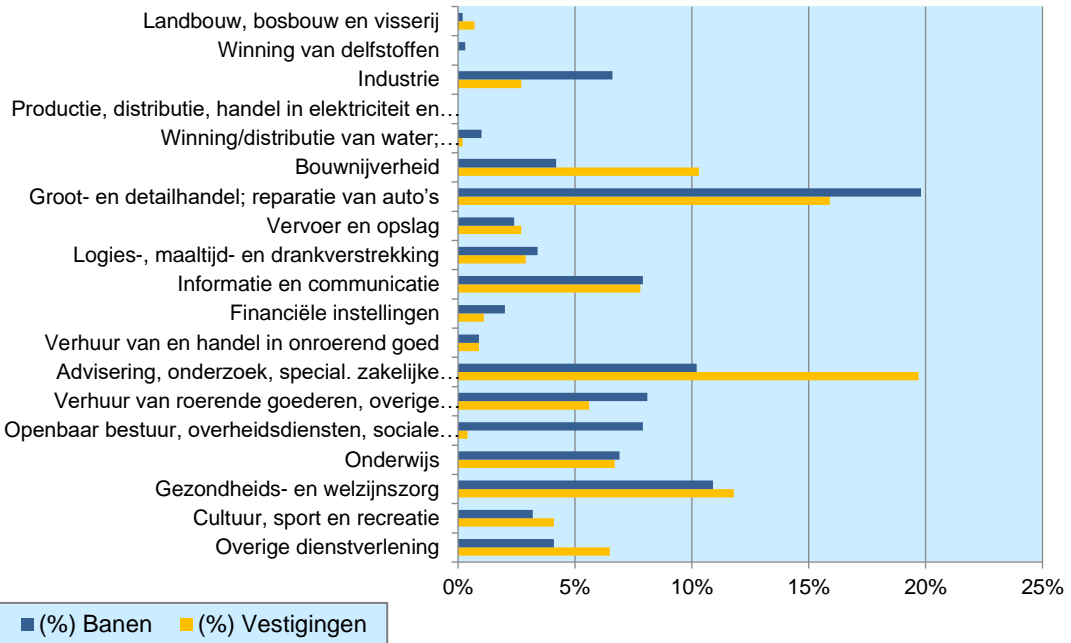

Bron: Werkgelegenheidsregister Haaglanden.

Grafiek 4.2

Aantal banen in 2000 t/m 2019, per 1 januari

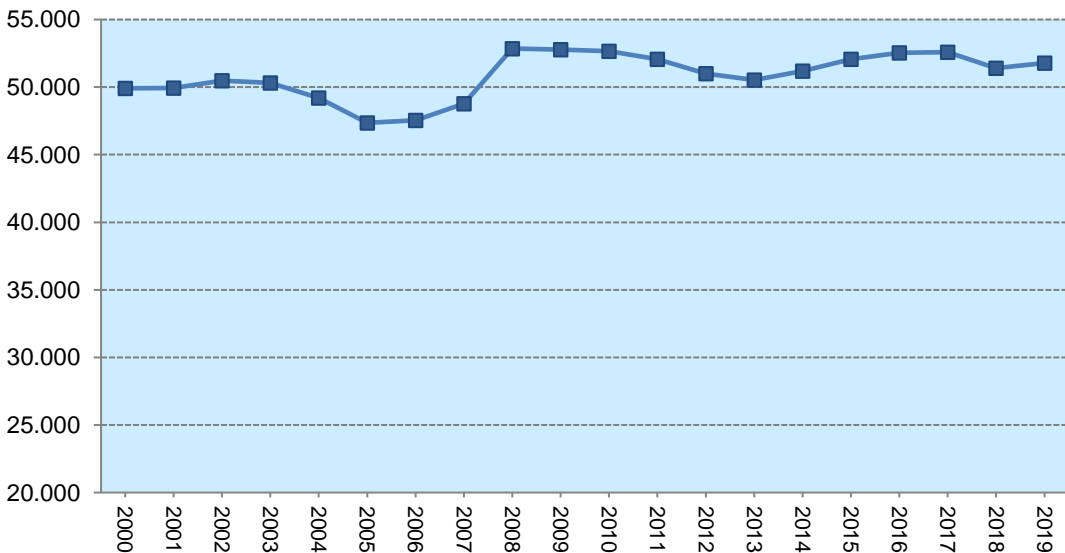

Bron: Werkgelegenheidsregister Haaglanden.

Tabel 4.5**Vestigingen naar sectie per wijk per 1 januari 2019**

SBI-	Centrum	Meerzicht	Buytenwegh	De Leyens	Seghwaert	Noordhove	Rokkeveen	Oosterheem	Industriegebied	Buitengebied	Totaal
A	15	4	5	3	6	3	3	11	2	11	63
B	0	0	0	1	0	0	1	0	0	0	2
C	31	16	10	9	15	12	29	33	93	3	251
D	0	0	0	0	0	0	2	0	1	0	3
E	1	3	2	1	1	1	3	1	2	0	15
F	165	87	77	60	122	76	129	163	64	2	945
G	366	100	71	65	118	68	170	178	311	14	1461
H	40	17	30	3	27	8	28	53	37	0	243
I	97	19	14	14	24	16	27	26	19	11	267
J	96	58	44	47	70	33	134	136	93	2	713
K	21	6	1	7	6	6	26	11	14	1	99
L	24	5	2	2	6	2	18	8	13	4	84
M	281	142	83	159	200	115	319	332	161	12	1804
N	88	57	28	27	48	36	90	75	58	3	510
O	10	1	4	1	1	1	5	3	7	0	33
P	113	71	39	50	75	47	102	94	20	0	611
Q	217	108	103	97	137	60	158	167	33	5	1085
R	76	39	23	33	45	23	52	44	22	16	373
S	154	56	24	42	69	32	95	97	23	6	598
Totaal	1.795	789	560	621	970	539	1.391	1.432	973	90	9.160

Bron: Werkgelegenheidsregister Haaglanden.

SBI-codes

Code	Bedrijfssector	Code	Bedrijfssector
A	Landbouw, bosbouw en visserij	K	Financiële instellingen
B	Winning van delfstoffen	L	Verhuur van en handel in onroerend goed
C	Industrie	M	Advisering, onderzoek, special. zakelijke dienstverlening
D	Productie, distributie, handel in elektriciteit en aardgas	N	Verhuur van roerende goederen, overige zakel. dienstverl.
E	Winning/distributie van water; afval(water)beheer, sanering	O	Openbaar bestuur, overheidsdiensten, sociale verzekeringen
F	Bouwnijverheid	P	Onderwijs
G	Groot- en detailhandel; reparatie van auto's	Q	Gezondheids- en welzijnszorg
H	Vervoer en opslag	R	Cultuur, sport en recreatie
I	Logies-, maaltijd- en drankverstrekking	S	Overige dienstverlening
J	Informatie en communicatie		

Tabel 4.6**Banen naar sectie per wijk per 1 januari 2019**

SBI-code	Centrum	Meerzicht	Buytenwegh	De Leyens	Seghwaert	Noordhove	Rokkeveen	Oosterheem	Industriegebied	Buitengebied	Totaal
A	18	4	5	4	6	4	3	17	2	37	100
B	.	.	.	1	.	.	149	.	.	.	150
C	94	17	13	9	16	13	91	406	2.758	4	3.421
D	2	.	1	.	3
E	1	3	2	1	1	1	415	3	78	.	505
F	205	112	94	77	145	95	175	188	1.103	2	2.196
G	2.430	536	271	371	615	239	1.400	971	3.277	148	10.258
H	55	31	45	4	29	10	240	73	755	.	1.242
I	814	77	38	110	63	27	122	102	258	143	1.754
J	288	151	62	50	86	45	2.403	179	815	2	4.081
K	572	25	1	24	8	6	338	19	43	1	1.037
L	275	8	3	3	9	2	95	13	38	9	455
M	902	411	95	183	237	154	2.052	429	799	17	5.279
N	1.087	208	38	547	78	49	929	128	1.103	3	4.170
O	2.281	8	1.389	3	5	3	22	42	314	.	4.067
P	1.048	471	115	438	327	120	663	300	103	.	3.585
Q	1.106	474	317	1.754	428	117	613	484	278	78	5.649
R	295	110	24	91	72	29	257	93	207	504	1.682
S	543	151	25	53	83	59	272	151	774	31	2.142
Totaal	12.014	2.797	2.537	3.723	2.208	973	10.241	3.598	12.706	979	51.776

Bron: Werkgelegenheidsregister Haaglanden.

SBI-codes

Code	Bedrijfssector	Code	Bedrijfssector
A	Landbouw, bosbouw en visserij	K	Financiële instellingen
B	Winning van delfstoffen	L	Verhuur van en handel in onroerend goed
C	Industrie	M	Advisering, onderzoek, special. zakelijke dienstverlening
D	Productie, distributie, handel in elektriciteit en aardgas	N	Verhuur van roerende goederen, overige zakel. dienstverl.
E	Winning/distributie van water; afval(water)beheer, sanering	O	Openbaar bestuur, overheidsdiensten, sociale verzekeringen
F	Bouwnijverheid	P	Onderwijs
G	Groot- en detailhandel; reparatie van auto's	Q	Gezondheids- en welzijnszorg
H	Vervoer en opslag	R	Cultuur, sport en recreatie
I	Logies-, maaltijd- en drankverstrekking	S	Overige dienstverlening
J	Informatie en communicatie		

Tabel 4.7

Vestigingen en banen naar buurt/wijk per 1 januari 2019

Buurt / wijk	Vestigingen		Banen			
	Abs.	%	Fulltime	Parttime	Totaal	
					Abs.	%
1 Dorp	564	6,2	1.490	382	1.872	3,6
2 Stadscentrum	476	5,2	4.419	868	5.287	10,2
3 Palenstein	280	3,1	1.161	150	1.311	2,5
4 Driemanspolder	475	5,2	3.252	292	3.544	6,8
Centrum	1.795	19,6	10.322	1.692	12.014	23,2
10 Meerzicht-west	482	5,3	1.152	419	1.571	3,0
11 Meerzicht-oost	307	3,4	1.048	178	1.226	2,4
Meerzicht	789	8,6	2.200	597	2.797	5,4
20 Buytenwegh	560	6,1	2.293	244	2.537	4,9
21 De Leyens	621	6,8	3.151	572	3.723	7,2
Buytenwegh de Leyens	1.181	12,9	5.444	816	6.260	12,1
30 Seghwaert-z-w	471	5,1	939	366	1.305	2,5
31 Seghwaert-n-o	499	5,4	778	125	903	1,7
Seghwaert	970	10,6	1.717	491	2.208	4,3
40 Noordhove-west	227	2,5	373	177	550	1,1
41 Noordhove-oost	312	3,4	350	73	423	0,8
Noordhove	539	5,9	723	250	973	1,9
50 Rokkeveen-west	654	7,1	7.425	466	7.891	15,2
51 Rokkeveen-oost	737	8,0	1.966	384	2.350	4,5
Rokkeveen	1.391	15,2	9.391	850	10.241	19,8
60 Oosterheem-z-w	234	2,6	598	56	654	1,3
61 Oosterheem-n-o	1.198	13,1	2.387	557	2.944	5,7
Oosterheem	1.432	15,6	2.985	613	3.598	6,9
80 Rokkehage c.a.	196	2,1	2.532	32	2.564	5,0
81 Lansinghage c.a.	487	5,3	7.068	344	7.412	14,3
82 Zoeterhage c.a.	190	2,1	1.521	302	1.823	3,5
83 Hoornhage c.a.	100	1,1	856	51	907	1,8
Industriegebied	973	10,6	11.977	729	12.706	24,5
92 Balijbos	0	0,0	.	.	.	0
93 Westerpark c.a.	13	0,1	79	37	116	0,2
94 Buitengebied-west	41	0,4	345	272	617	1,2
95 Meerpolder	18	0,2	77	32	109	0,2
96 Scheidingszone	5	0,1	27	10	37	0,1
97 Van Tuyllpark	13	0,1	71	29	100	0,2
Buitengebied	90	1,0	599	380	979	1,9
Zoetermeer	9.160	100	45.358	6.418	51.776	100

Bron: Werkgelegenheidsregister Haaglanden.

Tabel 4.8

Pendelmatrix Haaglanden, aantallen werkzame personen (exclusief uitzendkrachten) die buiten de werkgemeente wonen, december 2018

Woongebied	Werkgebied									
	Den Haag	Delft	L-V 1)	M-D 2)	P-N 3)	Rijs-wijk	Wasse-naar	West-land	Zoeter-meer	Haaglanden Totaal
Den Haag	.	7.800	3.800	400	1.900	8.400	1.000	8.500	5.600	37.400
Delft	6.900	.	500	600	1700	1.300	100	1.500	800	13.400
L'dam-Voorburg	12.000	1000	.	0	400	1.400	300	400	1.200	16.700
Midden-Delfland	1.200	1.600	100	.	200	200	0	1500	100	4.900
Pijnacker-Nootdorp	5.900	3.400	500	100	.	900	100	600	1.200	12.700
Rijswijk	8.500	1.700	500	100	400	.	100	900	600	12.800
Wassenaar	2.200	200	200	0	0	100	.	100	100	2.900
Westland	9.500	1.700	200	700	400	1.200	100	.	600	14.400
Zoetermeer	12.500	1.600	1.900	200	1100	1.600	100	700	.	19.700
Totaal Haaglanden	58.700	19.000	7.700	2.100	6.100	15.100	1.800	14.200	10.200	134.900

Bron: CBS.

1) L-V: Leidschendam-Voorburg

2) M-D: Midden-Delfland

3) P-N: Pijnacker-Nootdorp

Tot en met 2018 werd gebruik gemaakt van de gegevens uit het Werkgelegenheidsonderzoek Stadsgewest Haaglanden. In dit onderzoek worden sinds 2019 geen pendelgegevens meer meegenomen. Daarom wordt nu gebruik gemaakt van de gegevens van het CBS. De cijfers hebben betrekking op de hele maand december van het genoemde jaar. In dit rapport staan de cijfers van december 2018.

Tabel 4.9

Aantal niet werkende werkzoekenden/ Geregistreerd Werkzoekenden bij het UWV* naar diverse kenmerken, 2015 t/m 2019, per eind van het jaar

verschillen 2015-2016, 2016-2017, per eind van het jaar						toe- afname 2019-2018	
	2015	2016	2017	2018	2019	Abs.	%
Geslacht							
man	3.553	2.846	2.734	2.495	2.427	-68	-2,73%
vrouw	4.408	3.716	4.020	3.802	3.656	-146	-3,84%
Leeftijd							
< 27	1.063	735	723	680	637	-43	-6,32%
27-50	3.777	2.944	3.000	2.820	2.683	-137	-4,86%
>=50	3.121	2.883	3.031	2.797	2.763	-34	-1,22%
Opleidingsniveau							
Geen startkwalificatie	.	.	3.526	3.142	2.930	-212	-6,75%
Havo/VWO	.	.	324	297	279	-18	-6,06%
MBO vanaf niv 2	.	.	1.442	1.221	1.160	-61	-5,00%
hbo bachelor	1.080	836	657	548	476	-72	-13,14%
wo master	332	281	211	195	198	3	1,54%
onbekend	.	112	594	894	1040	146	16,33%
Werkloosheidsduur							
< 6 mnd	1.866	274
6 - 11 mnd	1.578	1.205
12 - 23 mnd	1.531	1.790
>= 24 mnd	2.986	3.293
Totaal Zoetermeer	7.961	6.562	6.754	6.297	6.083	-214	-3,40%

Bron: UWV.

*Het UWV heeft met ingang van 2018 (teruggerekend tot eind 2017) een nieuw aanbodcijfer gedefinieerd om een beter beeld te geven van het aantal werkzoekenden op de arbeidsmarkt. Het cijfer Geregistreerde Werkzoekenden bij het UWV (GWU) bestaat uit personen met een: WW-uitkering, AG-uitkering (Wajong, WGA, WAO, WAZ) met arbeidsvermogen, bijstandsuitkering en personen die geen uitkering ontvangen, maar toch gebruik maken van werk.nl. Voorwaarde is dat zij een actief CV op werk.nl hebben staan. Voor 2013 t/m 2016 zijn nog de oude NWW-cijfers (Niet Werkende Werkzoekenden) gerapporteerd. Het NWW-cijfer bestaat uit niet-uitkeringsgerechtigden, WW-ers (Werkloosheidswet) en WWB-ers (Wet Werk en Bijstand) voor zover ingeschreven bij het UWV.

Grafiek 4.3

Ontwikkeling niet werkende werkzoekenden/ Geregistreerd Werkzoekenden bij het UWV* vanaf 1994 per eind van het jaar

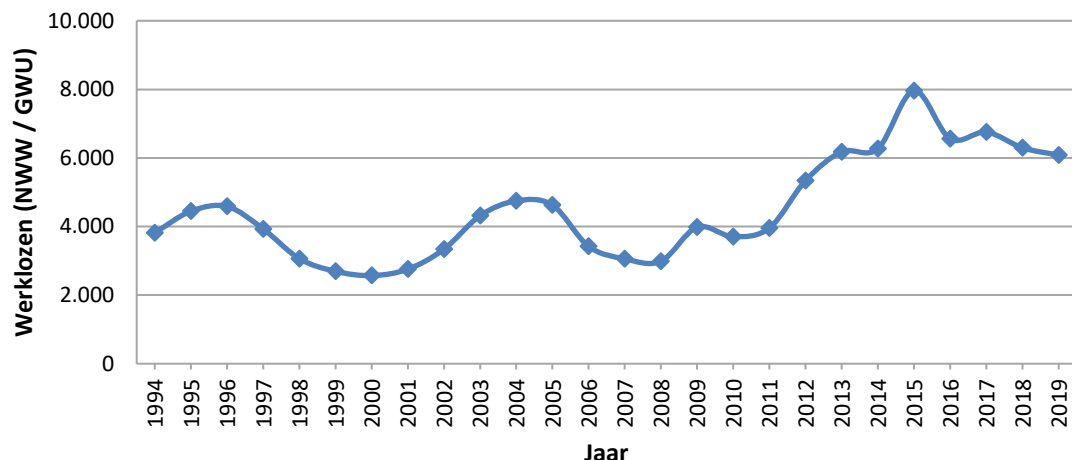

Bron: UWV.

*Het UWV heeft met ingang van 2018 (teruggerekend tot eind 2017) een nieuw aanbodcijfer gedefinieerd om een beter beeld te geven van het aantal werkzoekenden op de arbeidsmarkt. Het cijfer Geregistreerde Werkzoekenden bij het UWV (GWU) bestaat uit personen met een: WW-uitkering, AG-uitkering (Wajong, WGA, WAO, WAZ) met arbeidsvermogen, bijstandsuitkering en personen die geen uitkering ontvangen, maar toch gebruik maken van werk.nl. Voorwaarde is dat zij een actief CV op werk.nl hebben staan. Voor 2013 t/m 2016 zijn nog de oude NWW-cijfers (Niet Werkende Werkzoekenden) gerapporteerd. Het NWW-cijfer bestaat uit niet-uitkeringsgerechtigden, WW-ers (Werkloosheidswet) en WWB-ers (Wet Werk en Bijstand) voor zover ingeschreven bij het UWV.

Tabel 4.10

Uitkeringen naar soort van 2013 t/m 2019

Jaar 31 december	PW tot AOW-leeftijd	WW	AO				
			Totaal AO-uitkeringen	WAO	Wajong	WIA	
						IVA	WGA
2013	2.772	3.153	5.140	2.470	1.300	310	1.050
2014	2.780	3.211	5.230	2.270	1.430	370	1.160
2015	2.765	3.317	5.160	2.090	1.390	450	1.240
2016	3.004	3.222	5.180	1.920	1.390	.	1.360
2017	2.964	2.624	5.170	1.760	1.380	.	1.440
2018	2.727	2.034	5.080	1.620	1.370	.	1.420
2019	2.614	1.762	5.150	1.500	1.360	.	1.500

Bronnen: Afdeling WZI gemeente Zoetermeer, UWV Arbeidsmarkt cijfers, CBS.

Bovenstaande cijfers kunnen afwijken van eerder gepubliceerde cijfers. Dit komt doordat het CBS haar methodiek heeft verbeterd en de cijfers vanaf 2013 opnieuw heeft berekend. Daarnaast zijn met ingang van 2015 de cijfers van de nieuwe regeling Wajong 2015 opgenomen. De cijfers m.b.t. de AO-uitkeringen waren niet beschikbaar.

PW: Participatiewet. Deze wet vervangt sinds 1 januari 2015 de Wet Werk en Bijstand (WWB).

WW: Werkloosheidswet; ontslagwerkklozen die een wachtgeld-, werkloosheidsuitkering of voorschot ontvangen.

AO: Arbeidsongeschiktheidsregelingen: betreft geheel en gedeeltelijk arbeidsongeschikten; aantal uitkeringen krachtens de WAO, Wajong, WAZ en WIA. De WAO is niet afgeschaft, maar geldt alleen nog voor degenen die op 1 januari 2006 al een WAO-uitkering ontvingen.

Wajong: Wet Arbeidsongeschiktheidsvoorziening jonggehandicapten.

WIA: Wet Werk en Inkomen naar Arbeidsvermogen. Deze wet is op 1 januari 2006 in werking getreden.

IVA: regeling inkomensvoorziening volledig en duurzaam arbeidsongeschikten.

WGA: regeling werkhervatting gedeeltelijk arbeidsongeschikten.

Tabel 4.11

Aantal personen met een uitkering naar wijk en soort uitkering per december 2019*

	AOW	Bijstand	AO	WW
Centrum	4.560	760	880	310
Meerzicht	3.100	700	710	210
Buytenwegh	1.840	480	630	150
De Leyens	2.480	70	290	120
Seghwaert	2.410	340	760	240
Noordhove	1.300	150	340	110
Rokkeveen	3.660	170	720	250
Oosterheem	2.170	380	800	300
Industriegebied	80	10	10	10
Buitengebied	60	0	10	0
Zoetermeer	21.660	3.050	5.150	1.690

Bron: CBS.

*Voorlopige cijfers.

AOW: Algemene Ouderdomswet.**Bijstand:** WWB of Participatiewet, betreft personen tot de AOW-leeftijd.**AO:** Arbeidsongeschiktheidsregelingen: betreft geheel en gedeeltelijk arbeidsongeschikten; aantal uitkeringen krachtens de WAO, Wajong, WAZ en WIA. De WAO is niet afgeschaft, maar geldt alleen nog voor degenen die op 1 januari 2006 al een WAO-uitkering ontvingen.**WW:** Werkloosheidswet.

Tabel 4.12

Bevolking naar hoogst voltooide opleiding van 15 t/m 74 jaar naar wijk per 1 oktober 2018

Hoogst voltooide opleiding	Centrum	Meerzicht	Buytenwegh	De Leyens	Seghwaert	Noordhove	Rokkeveen	Oosterheem	Industriegebied	Buitengebied	Zoetermeer
Laag	30,5%	33,1%	31,5%	23,0%	28,4%	29,1%	23,4%	27,0%	28,0%	13,9%	28,0%
Midden	45,6%	43,9%	42,3%	41,6%	45,9%	43,0%	44,1%	42,8%	39,0%	33,8%	43,8%
Hoog	23,9%	23,1%	26,2%	35,4%	25,6%	27,9%	32,6%	30,2%	32,9%	52,4%	28,1%
Totaal	100%	100%	100%	100%	100%	100%	100%	100%	100%	100%	100%

Bron: CBS. Sinds 2019 gebruiken wij niet meer de gemeentelijke enquête maar het CBS als bron. De cijfers kunnen hierdoor afwijken van eerdere jaren.

Laag: Basisonderwijs, vmbo-b/k, vmbo-g/t, havo onderbouw, mbo1.**Midden:** mbo 2, 3 of 4 en havo, vwo bovenbouw.**Hoog:** hbo, wo, postacademisch en doctoraat. NB Hbo en wo propedeuse vallen onder middelbaar niveau.

Tabel 4.13

Gemiddeld besteedbaar huishoudensinkomen in 2017 van particuliere huishoudens met inkomen* naar wijk/buurt en samenstelling van het huishouden, in duizendtallen euro's

Wijk/buurt	Totaal	Eenpersoons- huishouden	Paar zonder kinderen	Paar met kinderen	Eénouder- gezin	Overig huishouden
<i>x1.000 euro</i>						
Centrum	34,6	24,6	43,1	52,2	31,0	52,7
Meerzicht	35,9	23,3	43,1	51,9	31,0	51,5
Buytenwegh	36,4	22,9	43,0	52,2	31,1	56,2
De Leyens	48,2	26,7	51,1	67,3	42,1	.
Seghwaert	41,1	24,4	45,8	56,7	36,1	56,8
Noordhove	49,7	28,2	50,3	66,1	37,4	.
Rokkeveen	50,0	27,3	50,1	67,7	42,6	74,0
Oosterheem	49,4	26,3	51,1	64,0	35,6	67,0
Industriegebied	48,7
Buitengebied	78,6
Zoetermeer	42,6	25,0	47,3	60,9	34,6	62,0
Nederland	42,6	24,5	46,5	63,6	34,6	61,5

Bron: CBS, Integraal inkomens- en vermogensonderzoek (IIV) 2017.

*Excl. studentenhuishoudens

Het **gemiddeld besteedbaar inkomen** per huishouden bestaat uit het bruto-inkomen verminderd met

- betaalde inkomensoverdrachten zoals alimentatie van de ex-echtgeno(o)t(e)
- premies inkomensverzekeringen zoals premies betaald voor sociale verzekeringen, volksverzekeringen en particuliere verzekeringen in verband met werkloosheid, arbeidsongeschiktheid en ouderdom en nabestaanden
- premies ziektekostenverzekeringen
- belastingen op inkomen en vermogen.

Het gaat hier om het rekenkundig gemiddeld besteedbaar inkomen per huishouden.

Grafiek 4.4
Gemiddeld besteedbaar huishoudensinkomen van particuliere huishoudens naar samenstelling van het huishouden, 2017

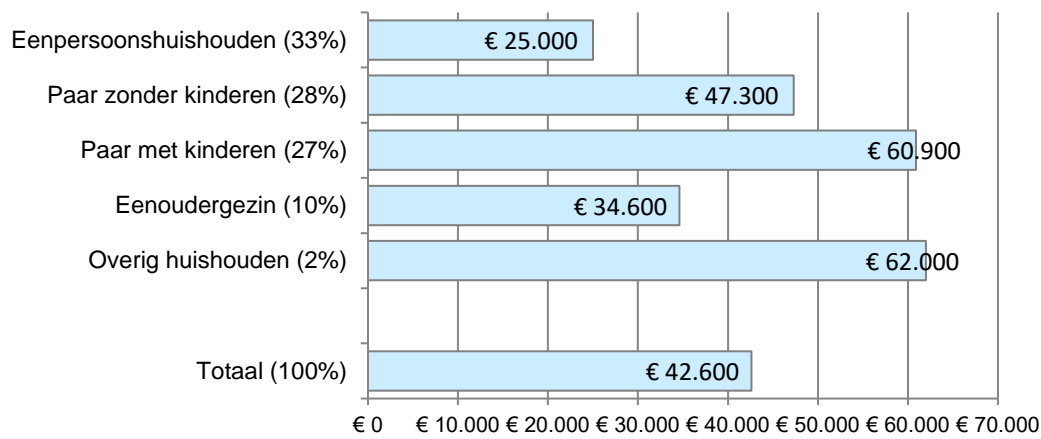

Bron: CBS, Integraal inkomens- en vermogensonderzoek (IIV) 2017.

Tabel 4.14
Gemiddeld persoonlijk inkomen in 2017 van personen met een heel jaar inkomen* naar wijk/buurt en sociaal-economische categorie, in duizendtallen euro's

Wijk/ buurt	Totaal x1.000 euro	W.V.		W.O.			
		Actief	Niet-actief				
				Werkloos of bijstand	Arbeids- ongeschikt	Gepen- sioneerd	Kind, scholier en student
Centrum	29,7	38,0	23,6	15,1	23,3	26,3	5,1
Meerzicht	28,6	37,4	23,4	14,7	23,1	26,2	4,6
Buytenwegh	28,7	37,2	23,3	15,1	22,9	26,7	4,8
De Leyens	37,4	47,1	30,3	23,5	25,4	31,6	4,3
Seghwaert	32,0	39,5	25,4	16,2	24,4	28,7	4,7
Noordhove	36,7	45,9	27,9	20,3	23,7	30,7	4,4
Rokkeveen	36,4	45,6	28,7	21,9	24,4	30,5	4,5
Oosterheem	36,5	45,7	26,1	17,3	23,4	30,6	4,3
Industriegebied	35,4	45,0	27,1
Buitengebied	50,7	59,6
Zoetermeer	33,2	42,3	25,7	16,6	23,7	28,6	4,6
Nederland	32,0	41,7	24,2	16,0	23,2	26,4	4,5

Bron: CBS, Integraal inkomens- en vermogensonderzoek (IIV) 2017.

*Inclusief studentenhuishoudens

Het **persoonlijk inkomen** omvat de volgende bestanddelen van het bruto-inkomen van een persoon: inkomen uit arbeid, inkomen uit eigen onderneming, uitkering inkomensverzekeringen en uitkering sociale voorzieningen (met uitzondering van kinderbijslag) vóór aftrek van belastingen op inkomen en vermogen.

Het **gemiddeld persoonlijk inkomen** is het rekenkundig gemiddeld persoonlijk inkomen per persoon.

Vanaf onderzoeksjaar 2010 vindt de gegevensverzameling ten behoeve van het IIV (voorheen RIO) plaats op basis van **integrale waarneming**. Daardoor sluit het IIV aan op de landelijke en regionale bevolkings- en huishoudensaantallen. Dit betekent dat men rekening moet houden met geringe verschillen bij een vergelijk van deze uitkomsten met reeds gepubliceerde IIV onderzoeksresultaten.

Hoofdstuk 5

Onderwijs

Tabel 5.1

Aantal leerlingen in het primair onderwijs op basisscholen per 1 oktober, 2015-2019

Denominatie	1 oktober	2015	2016	2017	2018	2019
OPOZ		4.196	4.374	4.469	4.522	4.569*
UNICOZ		6.551	6.471	6.239	6.150	6.034
Overigen		436	437	479	479	499
Leerlingen totaal		11.183	11.282	11.187	11.151	11.102
Vestigingen						
OPOZ		15	15	15	15	15
UNICOZ		22	22	22	22	22
Overigen		3	3	3	3	3
Scholen totaal		40	40	40	40	40

Bron: ILT-telling, Gemeente Zoetermeer.

OPOZ: Op de website van OPOZ wordt gesproken over 19 scholen. In de data wordt een aantal vestigingen gerekend als 1 school, namelijk: Florence Nightingale & Da Vinci, De Springplank & De Triangel, 't Plankier & De Klimboom. Daarnaast behoort ook de Vuurtoren (SBO) tot OPOZ. De Vuurtoren wordt niet meegenomen in bovenstaande tabel.

UNICOZ: Op de website van UNICOZ wordt gesproken over 24 scholen. In de data worden twee vestigingen gerekend als 1 school, namelijk: De Oostwijzer & Het Noorderlicht. Daarnaast behoort ook De Horizon (SBO) tot UNICOZ. De Horizon wordt niet meegenomen in bovenstaande tabel.

Overig: Wereldwijs (voorheen De Schanskorf) (gereformeerd), De Vuurvogel (vrije school) en Passe Partout (Montessori).

*Op het moment van publicatie was het aantal leerlingen op IKC De Edelsteen onbekend. Het aantal leerlingen zal worden aangepast als het cijfer bekend is.

Primair onderwijs

Basisscholen, scholen voor speciaal basisonderwijs en scholen voor speciaal onderwijs verzorgen het primair onderwijs in Nederland.

Openbaar onderwijs is toegankelijk voor alle leerlingen ongeacht hun afkomst, godsdienstige overtuiging of culturele achtergrond. Op openbare scholen wordt niet vanuit een bepaalde godsdienstige of levensopvatting lesgegeven. De Stichting Openbaar Primair Onderwijs Zoetermeer (OPOZ) verzorgt in Zoetermeer het openbaar onderwijs.

Bijzonder onderwijs gaat uit van een bepaalde godsdienstige of levensopvatting. De verschillende stromingen zijn: katholiek, protestants- christelijk, interconfessioneel, gereformeerd (vrijgemaakt) en reformatorisch. De Stichting UNICOZ onderwijsgroep bevordert het katholiek en christelijk onderwijs. Ook het onderwijs op reformatorische grondslag en het interconfessioneel onderwijs wordt door UNICOZ verzorgd.

Zoetermeer heeft enkele scholen die bij het onderwijs uitgaan van specifieke pedagogische principes of grondbeginselen: het Montessori-onderwijs, de Vrije School, Unitonderwijs en het Dalton-onderwijs.

Tabel 5.2**Aantal leerlingen in het primair onderwijs op basisscholen naar wijk/buurt per 1 oktober, 2015-2019**

Wijk/ buurt*	2015	2016	2017	2018	2019
Centrum	1.338	1.327	1.330	1.302	1.308
Meerzicht	1.482	1.549	1.581	1.647	1.644
Buytenwegh	387	402	386	383	379
De Leyens	1.173	1.202	1.257	1.294	1.322
Seghwaert	1.408	1.418	1.356	1.248	1.214
Noordhove	785	772	723	700	689
Rokkeveen	1.650	1.660	1.650	1.670	1.704**
Oosterheem	2.960	2.952	2.904	2.907	2.842
Zoetermeer	11.183	11.282	11.187	11.151	11.102

Bron: ILT-telling, Gemeente Zoetermeer.

*Indeling naar wijk/ buurt van vestiging van de school.

**Op het moment van publicatie was het aantal leerlingen op IKC De Edelsteen onbekend. Het aantal leerlingen zal worden aangepast als het cijfer bekend is.

Tabel 5.3**Aantal leerlingen in het primair onderwijs per 1 oktober 2019 naar denominatie en leeftijd**

Denominatie	4	5	6	7	8	9	10	11	12	13	Totaal
OPOZ	549	593	541	632	617	589	566	412	69	1	4.569
UNICOZ	721	725	732	721	776	743	807	711	95	3	6.034
Overigen*	58	61	53	59	64	64	74	53	13	.	499
Speciaal onderwijs**	15	37	51	51	43	44	52	46	33	42	414
Speciaal basisonderwijs***	5	6	14	19	33	37	64	69	22	0	269
Totaal	1.348	1.422	1.391	1.482	1.533	1.477	1.563	1.291	232	46	11.785

Bron: DUO.

De aantallen van DUO kunnen iets afwijken van de aantallen uit de ILT-telling.

*Wereldwijd (voorheen De Schanskorf) (gereformeerd), De Vuurvogel (Vrije School) en Passe Partout (Montessori).

**Kentalis, De Keerkring, Pleysier College, Leo Kannerschool De Musketier.

***De Vuurtoren en De Horizon.

Tabel 5.4

Aantal leerlingen in het speciaal basisonderwijs en het (voortgezet) speciaal onderwijs per 1 oktober, 2015-2019

Onderwijstype		2015	2016	2017	2018	2019
SBO	Speciaal basisonderwijs	275	268	284	284	269
ZML	Zeer moeilijk lerenden	167	144	149	152	154*
SO	Gedrag / Psychiatrische problematiek	141	142	135	164	164*
DOOF	Doven	127	170	120	135	**
SH / TOS	Slechthorend / taalontwikkelingsstoornis	125	81	121	134	**
Totaal		708	635	809	869	587

Bron: ILT-telling, Gemeente Zoetermeer.

*Betreft Voorlopige cijfers.

**Op het moment van publicatie was het aantal leerlingen nog onbekend. Het aantal leerlingen zal worden aangepast als de cijfers bekend zijn.

Speciaal basisonderwijs

Voor kinderen die speciale zorg en aandacht nodig hebben en daarvoor niet in het 'gewone' basisonderwijs kunnen blijven, zijn er speciale scholen voor basisonderwijs. Hier kunnen jonge risicoleerlingen, moeilijk lerende kinderen of kinderen met leer- of opvoedingsmoeilijkheden naar verwezen worden vanuit de gewone basisschool.

(Voortgezet) speciaal onderwijs

Voor kinderen met een ernstige handicap zijn er scholen voor speciaal onderwijs, zowel in de basisschool- als in de voortgezet onderwijsleeftijd. In Zoetermeer zijn er scholen voor kinderen met een lichamelijke handicap, een auditieve handicap, een visuele handicap en voor kinderen met een verstandelijke handicap.

Ook zijn er twee scholen voor (voortgezet) speciaal onderwijs voor kinderen met gedragsstoornissen en/of psychiatrische problematiek.

Tabel 5.5**Aantal leerlingen in het voortgezet onderwijs, per school, per 1 oktober, 2015 t/m 2019**

School	1 oktober	2015	2016	2017	2018	2019*
Alfrink College		1.816	1.773	1.754	1.706	1.650
Erasmus College		1.884	1.871	1.824	1.743	1.675
Oranje Nassau College		2.017	2.080	2.298	2.532	2.738
SCZ - Picasso Lyceum		1.068	1.089	1.139	1.124	1.018
Beroepscollege Zoetermeer VMBO		1.036	951	755	512	304
Beroepscollege Zoetermeer Praktijk		298	261	245	222	238
Mavo Zoetermeer		114
Totaal		8.119	8.025	8.015	7.839	7.737

Bron: DUO.

*Voorlopige cijfers

Alfrink College

Katholieke scholengemeenschap voor HAVO en VWO (Atheneum en tweetalig atheneum)

Erasmus College

Samenwerkingsschool (openb. /rk/pc) voor Gymnasium, Atheneum, HAVO en VMBO (MAVO).

Oranje Nassau College

Christelijke school voor VWO-plus (Gymnasium, Atheneum), HAVO, MAVO, Kaderberoepsgerichte leerweg, basisberoepsgerichte leerweg, VM2, en leerwegondersteunend onderwijs.

Beroepscollege Zoetermeer VMBO (voorheen: Stedelijk College Zoetermeer)

Openbare scholengemeenschap voor VMBO-basis en VMBO-kader, tevens leerwegondersteunend onderwijs en leerwerktrajecten. Is onderdeel van de Scholen Combinatie Zoetermeer (SCZ).

Picasso Lyceum

Openbare school voor Gymnasium, Atheneum, HAVO en VMBO-t. Tevens onderdeel van de Scholen Combinatie Zoetermeer (SCZ).

Mavo Zoetermeer

Openbare school voor VMBO-t. Onderdeel van de Scholen Combinatie Zoetermeer (SCZ).

Beroepscollege Zoetermeer Praktijk (voorheen: Het Atrium)

Openbare school voor Praktijkonderwijs. Onderdeel van de Scholen Combinatie Zoetermeer (SCZ).

Tabel 5.6

Aantal leerlingen in het voortgezet onderwijs per 1 oktober 2019 naar leerjaar en richting van het onderwijs en school*

Leerjaar/ richting	School							Totaal
	<i>Alfrink College</i>	<i>Erasmus College</i>	<i>Oranje Nassau College</i>	<i>Beroepscollege Zoetermeer VMBO</i>	<i>Picasso Lyceum</i>	<i>Beroepscollege Zoetermeer Praktijk</i>	<i>Mavo Zoetermeer</i>	
Brugjaar 1-2	576	588	1.418	99	386	.	38	3.105
VMBO BL lj 3-4	.	.	193	102	.	.	.	295
VMBO KL lj 3-4	.	.	301	103	.	.	.	404
VMBO TL lj 3-4	.	170	434	.	184	.	74	862
VMBO uitbest. aan VAVO	.	1	0	.	0	.	2	3
HAVO/VWO lj 3	311	230	139	.	130	.	.	810
HAVO lj 4-5	238	343	189	.	159	.	.	929
HAVO uitbest. aan VAVO	6	6	1	.	0	.	.	13
VWO lj 4-6	519	334	63	.	159	.	.	1.075
VWO uitbest. aan VAVO	0	3	0	.	0	.	.	3
PRO	238	.	238
Totaal	1.650	1.675	2.738	304	1.018	238	114	7.737

Bron: DUO.

*Voorlopige cijfers

VMBO: Voorbereidend middelbaar beroepsonderwijs.

VMBO BL: VMBO basisberoepsgerichte leerweg.

VMBO KL: VMBO kaderberoepsgerichte leerweg.

VMBO TL: VMBO theoretische leerweg.

HAVO: hoger algemeen vormend onderwijs.

VWO: voorbereidend wetenschappelijk onderwijs.

PRO: praktijkonderwijs.

VAVO: voortgezet algemeen onderwijs voor volwassenen.

Tabel 5.7

Aantal leerlingen in het voortgezet onderwijs per richting per 1 oktober 2019 naar school*

Richting	School							Totaal
	Alfrink College	Erasmus College	Oranje Nassau College	Beroepscollege Zoetermeer VMBO	Picasso Lyceum	Beroepscollege Zoetermeer Praktijk	Mavo Zoetermeer	
Atheneum	698	228	47	.	160	.	.	1.133
Gymnasium	.	155	16	.	96	.	.	267
VWO	.	.	162	162
HAVO/VWO	576	571	.	.	208	.	.	1.355
HAVO	376	349	506	.	233	.	.	1.464
PRO	238	.	238
VMBO/HAVO	.	122	122
VMBO (meerdere leerw.)	.	.	676	99	.	.	38	813
VMBO TL	.	250	837	.	321	.	76	1.484
VMBO KL	.	.	301	103	.	.	.	404
VMBO BL	.	.	193	102	.	.	.	295
Totaal	1.650	1.675	2.738	304	1.018	238	114	7.737

Bron: DUO.

*Voorlopige cijfers

Tabel 5.8

Aantal MBO-leerlingen met woongemeente Zoetermeer naar niveau

Niveau		Schooljaar				
		2015/'16	2016/'17	2017/'18	2018/'19	2019/'20*
Assistentopleiding	1	124	137	171	194	200
Basisberoepsopleiding	2	691	660	690	776	746
Vakopleiding	3	886	829	850	815	753
Middenkaderopleiding	4a	1.916	1.974	1.895	1.995	2.085
Specialistenopleiding	4b	0	1	2	3	0
Mbo bol		2.934	2.889	2.814	2.877	2.857
Mbo bbl		683	712	794	906	927
Totaal		3.617	3.601	3.608	3.783	3.784

Bron: CBS.

*Voorlopige cijfers.

Tabel 5.9

Aantal leerlingen en studenten in het MBO naar studierichting* per 1 oktober

1 oktober			2015	2016	2017	2018	2019
MBO	BOL	Voltijd	2.157	2.293	2.201	2.052	1.892
MBO	BOL	Deeltijd					
MBO	BBL	Deeltijd	109	25	2	157	
MBO	BBL	Voltijd	56	102	156		187
Totaal			2.322	2.420	2.359	2.209	2.079
MBO	BOL	Extranei**	68	64	92	49	29
MBO	BBL	Extranei**	43	9	5	2	3
Totaal			111	73	97	51	32

Bron: mboRijnland (voorheen ID-College).

*Betreft studenten die in Zoetermeer onderwijs volgen, ongeacht hun woonplaats.

**Extranei zijn personen die geen onderwijs volgen, maar slechts ingeschreven staan voor het doen van een examen.

BOL: Beroepsopleidende leerweg.

BBL: Beroepsbegeleidende leerweg.

Tabel 5.10

Aantal deelnemers volwasseneneducatie, oriëntatie, cursussen en trainingen op het mboRijnland per 1 oktober

1 oktober		2015	2016	2017	2018	2019
VAVO	VMBO TL	93	91	76	44	41
VAVO	HAVO	228	222	203	140	126
VAVO	VWO	86	81	73	57	56
VAVO	Gymnasium	1	0	2	6	4
	Internationale schakelklas	.	.	.	54	34
	Sociale redzaamheid*	133	158	.	.	.
	Leerwerkcentrum	11	9	11	14	7
	Educatieve trajecten NT1	.	.	9	.	.
	Educatieve trajecten niveau 2	.	.	118	24	85
	Alfabetisering voor alloctonen	.	.	15	.	.

Bron: mboRijnland (voorheen ID-College).

*De training wordt niet meer aangeboden.

De cijfers in dit jaaroverzicht gaan alleen over de Zoetermeerse vestigingen van deze instelling.

mboRijnland (voorheen ID-college)

Een regionaal opleidingscentrum (ROC) met vestigingen in Alphen a/d Rijn, Gouda, Leiden, Leidschendam-Voorburg, Woerden en Zoetermeer. Naast middelbaar beroepsonderwijs verzorgen zij ook educatie, cursussen en trainingen voor volwassenen

Tabel 5.11**Aantal studenten hoger onderwijs met woongemeente Zoetermeer**

Studiejaar	2015/'16	2016/'17	2017/'18	2018/'19	2019/'20*
HBO	3.135	3.003	3.018	2.989	2.992
WO	1.141	1.144	1.170	1.215	1.266
Totaal	4.276	4.147	4.188	4.204	4.258

Bron: CBS.

*Voorlopig cijfer.

Tabel 5.12**Aantal studenten Faculteit IT & Design, naar studierichting**

	Studierichting			Totaal
	BM	SE	ISM	
2004-2005	20	36	.	56
2005-2006	43	43	.	86
2006-2007	72	60	.	132
2007-2008	71	88	.	159
2008-2009	84	96	25	205
2009-2010	81	112	64	257
2010-2011	79	115	81	275
2011-2012	77	149	125	351
2012-2013	85	177	158	420
2013-2014	81	207	191	479
2014-2015	74	184	204	462
2015-2016	.	.	.	513
2016-2017	88	179	222	489
2017-2018	98	174	338	610
2018-2019	6	173	318	497
2019-2020	20	95	339	454

Bron: Haagse Hogeschool Faculteit IT & Design, voorheen Academie ICT & Media Zoetermeer.

BM: Business & Management (voorheen BIM: Bedrijfskundige Informatica).**SE:** Software Engineering (voorheen INF: Informatica).**ISM:** Information Security Management.**Faculteit IT & Design Zoetermeer**

In september 2003 is de Academie voor ICT & Media Zoetermeer (tegenwoordig: Faculteit IT & Design) van start gegaan. De Faculteit is een nevenvestiging van De Haagse Hogeschool. De Faculteit verzorgt drie opleidingen nl. Software Engineering, Business & Management en sinds september 2008 de opleiding Information Security Management. De opleidingen zijn in nauwe samenwerking met het Zoetermeerse bedrijfsleven opgezet.

Hoofdstuk 6

Cultuur en Recreatie

Tabel 6.1

Collectie, uitleningen, bezoekers en leden van de Bibliotheek Zoetermeer 2015 t/m 2019

	2015	2016	2017	2018	2019
Collectie	150.338	144.132	175.176	191.342	196.823
Uitleningen	762.083	684.508	653.049	629.080	731.639
Boeken	751.130	663.857	630.541	604.947	705.066
E-books	10.953	20.651	22.508	24.133	26.573
Bezoekers	574.747	618.628	642.221	836.246	960.296
Leden	31.197	30.504	30.071	31.391	28.894
Jeugd	.	19.401	19.515	21.770	19.518
Volwassenen	.	10.819	10.265	9.340	9.103
Instellingen en groepen	.	284	291	281	273

Bron: Bibliotheek Zoetermeer.

Tabel 6.2

Bezoekersaantallen Stadstheater 2015 t/m 2019

	2015	2016	2017	2018	2019
Totaal aantal bezoeken	89.921	103.978	100.595	115.446	107.970
Waarvan aan:					
Professionele producties:					
Grote zaal	61.049	67.676	64.561	59.620	68.347
Kleine zaal	10.416	9.343	11.118	11.764	10.900
Overig*	.	.	.	11.715	3.432
Amateurproducties:					
Grote zaal	14.371	17.622	15.547	17.077	13.288
Kleine zaal	1.665	2.568	1.934	2.432	2.867
Overig:					
Filmhuis	1.362	5.529	5.258	6.213	7.958
Peuterfestival/Ukkiepret	1.058	1.240	1.349	.	1.178
Cinekidfestival			468	336	.
Overig*			360	6.289	.
Soort productie (professioneel)					
Cabaret	.	.	15.192	21.171	28.127
Dans en ballet	.	.	3.699	2.640	3.142
Jeugd en jongeren	.	.	7.926	10.285	8.218
Klassiek	.	.	920	1.142	1.005
Musical & show	.	.	8.036	7.189	7.102
Muziektheater en concerten	.	.	23.428	23.493	21.038
Overig theater en show	.	.	9.127	7.797	5.564
Toneel	.	.	7.351	6.404	8.324

Bron: Stichting Stadstheater Zoetermeer.

*Betreft bezoeken in andere ruimten dan de aangegeven zalen.

Tabel 6.3

Aantal producties en bezettingsgraad (%) Stadstheater 2015 t/m 2019

	2015	2016	2017	2018	2019
Professionele producties:					
Grote zaal	136	145	135	134	141
Kleine zaal	97	94	103	111	97
Amateurproducties:					
Grote zaal	25	31	29	35	41
Kleine zaal	20	24	22	24	27
Bezettingsgraad (%) professionele producties:					
Grote zaal	60	62	64	62	69
Kleine zaal	65	60	66	63	72
Bezettingsgraad (%) amateurproducties:					
Grote zaal	76	75	71	67	27
Kleine zaal	51	65	54	57	47

Bron: Stichting Stadstheater Zoetermeer.

Tabel 6.4

Bezoekersaantallen Museum De Voorde (voorheen Stadsmuseum Zoetermeer) 2015 t/m 2019

	Bezoekersaantallen				
	2015	2016	2017	2018*	2019**
Exposities	9.748	6.840	4.075	4.330	6.424
Educatie***	1.696	2.743	4.377	3.833	4.793
Educatie PO	.	.	1.533	659	3.354
Educatie VO	.	.	376	29	616
Educatie Overig	.	.	158	20	.
Educatie PO op locatie	.	.	2.310	3.125	823
Overig	505
Lezingen	24
Workshops en Activiteiten	196
Zaalverhuur	285

Bron: Stadsmuseum Zoetermeer, Jaarverslagen 2015 t/m 2018. Museum De Voorde, Jaarverslag 2019.

De vermelde bezoekersaantallen zijn inclusief begeleiders.

*Ivm de komst van Museum De Voorde is het Stadsmuseum op 11 november 2018 gesloten.

**Museum De Voorde opende de deuren voor publiek op 12 april 2019.

***Tot 2017 werden de schoolbezoeken aan het Stadsmuseum meegeteld in het bezoekersaantal van de exposities. Educatie betrof het aantal bezoekers die door het Stadsmuseum werden bereikt op school en andere locaties. Vanaf 2017 is er een aparte uitsplitsing gemaakt voor educatie op locatie en schoolbezoeken van primair en voortgezet onderwijs en overig.

Tabel 6.5**Aantal gestarte cursussen Volksuniversiteit en verdeling cursisten naar product, 2015 t/m 2019**

	2015	2016	2017	2018	2019
Aantal gestarte cursussen	74	60	64	39	38
Verdeling cursisten:					
Algemene vorming / communicatie / lezingen	448	10	22	76	96
Creatief / culinair
Informatica / digitale fotografie	21
Kunst en cultuur / literatuur / spiritualiteit	.	466	230	161	166
Talen en culturen	404	328	365	224	155
Totaal	873	804	617	461	417

Bron: Volksuniversiteit Zoetermeer.

Tabel 6.6**Activiteiten en bezoekersaantallen Cultuurpodium “De Boerderij” 2015 t/m 2019**

	2015	2016	2017	2018	2019
Aantal activiteiten	178	147	185	173	172
Bezoekersaantallen:					
Concerten	42.035	38.220	37.842	38.911	39.605
Dansavonden	2.174	738	2.042	1.139	791
Podiumcafé	3.982	2.332	2.568	2.758	2.148
Overig nml.,	1.662	9.785	10.048	9.532	9.266
Verhuur	.	.	1.583	990	800
Oefenruimte	.	.	7.500	7.600	7.603
Pubquiz en vergaderingen	.	.	965	942	863
Totaal	49.853	51.075	52.500	52.340	51.810

Bron: Cultuurpodium De Boerderij.

Tabel 6.7**Bezoekers bioscoop Kinopolis en filmhuis Cameo 2015 t/m 2019**

	2015	2016	2017	2018	2019
Bioscoopzalen	9	10	9	9	9
Zitplaatsen	1.418	1.418	1.418	1.420	1.047
Bezoekers	300.000	290.000	274.000	279.000	290.000
Recette (x 1.000)	€ 2.513	€ 2.454	€ 2.403	€ 2.457	€ 2.627

Bron: Jaarverslagen 2015 t/m 2019 van de Nederlandse Vereniging van Bioscoopexploitanten.

Kinopolis heette eerder Utopolis, Filmhuis Cameo heette eerder Filmtheater Cine-Utopia.

Tabel 6.8**Bezoekers van zwembaden naar soort gebruik 2014 t/m 2018***

	2014	2015**	2016	2017	2018
Recreatief	28.013	18.384	73	106	385
Doelgroepen	33.615	16.464	65.634	48.661	55.418
Particuliere lessen***	28.356	12.351	27.874	34.141	35.350
Verenigingen****	169.998
Scholen	7.879	.	7.500	6.500	8.022
Overig	714
Totaal	267.862	47.199	101.081	89.408	99.889

Bron: Swim & Smile, Gemeente Zoetermeer.

*Op het moment van publicatie waren de cijfers over 2019 nog niet bekend. De tabel zal worden aangevuld als deze cijfers bekend zijn.

**Vanaf september 2015 zijn de activiteiten van de zwembaden overgenomen door organisatie Swim & Smile. Hierom hebben de cijfers van 2015 betrekking op de periode tot en met augustus.

***De aantallen hebben betrekking op ca 40% van de gegeven lessen.

****Het aantal bezoeken van verenigingen is vanaf 2015 niet meer inzichtelijk.

Tabel 6.9**Bezoekers Stadsboerderijen, Speelboerderij en Speelmeer in 2015 t/m 2019**

	Wijk	2015	2016	2017	2018	2019*
Stadsboerderijen:						
Stadsboerderij Het Buitenbeest	Meerzicht	78.960	68.108	70.345	59.335	62.212
Stadsboerderij De Balijhoeve	Rokkeveen	83.524	84.246	78.799	71.999	136.723
Stadsboerderij De Weidemolen	Oosterheem	76.028	91.149	84.531	69.866	
Speelboerderij Het Buitenbeest	Meerzicht	103.759	108.480	126.602	128.080	143.120
Speelmeer	Rokkeveen	5.617	3.372	5.549	3.215	3.783

Bron: Gemeente Zoetermeer.

*De bezoekersaantallen voor de Stadsboerderij De Balijhoeve en de Stadsboerderij De Weidemolen kunnen helaas niet apart worden vermeld.

Een Stadsboerderij is een boerderij met dieren, in een speelboerderij kunnen kinderen spelen: er zijn speeltoestellen, luchtkussens, ze kunnen klimmen en knutselen, etc.

Speelmeer organiseert in de schoolvakanties vakantieactiviteiten voor kinderen van 4 tot en met 12 jaar.

In juni 2015 is de Speelboerderij Het Buitenbeest geopend.

Tabel 6.10**Culturele festiviteiten en deelnemers CKC 2016 t/m 2019**

	2016	2017	2018	2019
Culturele festiviteiten	100	140	160	213
Deelnemers binnen schooltijd	20.000	17.000	23.000	22.398
Deelnemers vrije tijd	7.000	9.000	9.000	13.168
Totaal deelnemers	27.000	26.000	32.000	35.566

Bron: Centrum voor Kunst en Cultuur, jaarverslagen 2016 t/m 2019.

Hoofdstuk 7

Politiek

Tabel 7.1

Uitslag Gemeenteraadsverkiezingen Zoetermeer 2010, 2014 en 2018

	Aantal stemmen			% stemmen			Aantal zetels		
	2010	2014	2018	2010	2014	2018	2010	2014	2018
D66	6.436	9.787	5.593	13,5	20,4	11,4	5	8	5
Lijst Hilbrand Nawijn	5.931	7.256	5.898	12,4	15,1	12,0	5	6	5
VVD	9.823	6.764	8.002	20,6	14,1	16,3	9	6	7
PvdA	7.223	4.943	2.962	15,2	10,3	6,0	6	4	2
SP	3.295	4.805	2.957	6,9	10,0	6,0	3	4	2
CDA	4.933	4.535	4.632	10,4	9,4	9,4	4	4	4
Zól Zoetermeer	.	2.813	2.486	.	5,9	5,0	.	3	2
CU-SGP	2.526	2.581	2.667	5,3	5,4	5,4	2	2	2
GroenLinks	2.780	1.773	5.211	5,8	3,7	10,6	2	2	5
Zoetermeer Vooruit	.	.	2.647	.	.	5,4	.	.	2
PVV	.	.	3.086	.	.	6,3	.	.	2
Partij Democratie voor Zoetermeer	.	.	1.650	.	.	3,4	.	.	1
Partij voor Zoetermeer	.	.	720	.	.	1,5	.	.	.
Direct Democratie Nederland	.	.	276	.	.	0,6	.	.	.
Nieuw Sociaal Zoetermeer	.	.	114	.	.	0,2	.	.	.
Blanco Lijst	.	.	345	.	.	0,7	.	.	.
Totaal	47.647	48.104	49.236	100	100	100	39	39	39

Ongeldige / blanco stemmen	178	377	452
Kiesgerechtigden	94.509	96.970	96.946
Opkomst	47.825	48.481	49.688
Opkomstpercentage	50,60	50,00	51,30

Bron: Gemeente Zoetermeer, afdeling Publieksplein.

Grafiek 7.1

Percentage stemmen Gemeenteraadsverkiezingen 2010, 2014 en 2018

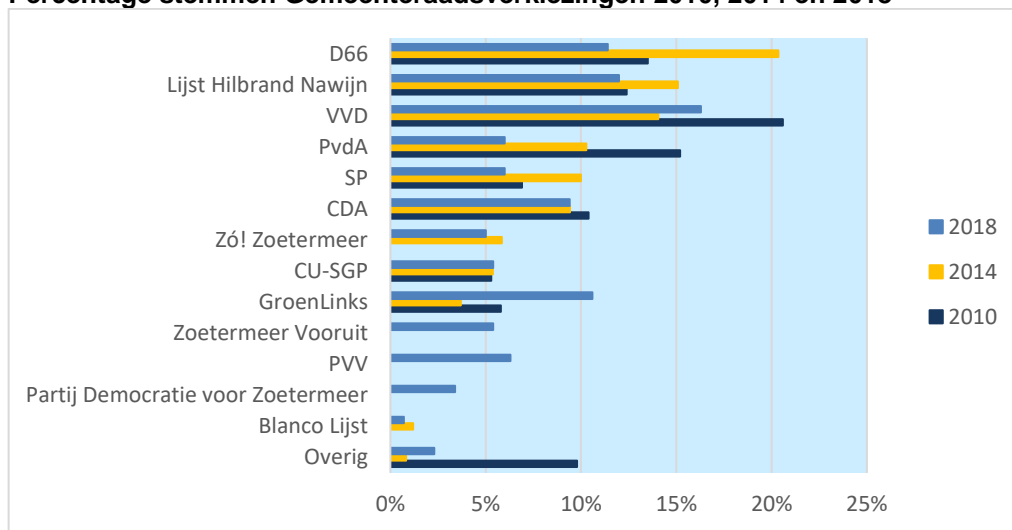

Bron: Gemeente Zoetermeer, afdeling Publieksplein.

Tabel 7.2

Uitslag Tweede Kamerverkiezingen 2012 en 2017, Zoetermeer en Nederland

	Zoetermeer				Nederland
	2012		2017		2017
	Abs.	%	Abs.	%	%
VVD	20.448	29,73	17.595	23,19	21,29
PVV (Partij voor de Vrijheid)	9.080	13,20	12.271	16,17	13,06
Democraten 66 (D66)	5.154	7,49	9.200	12,12	12,23
Christen Democratisch Appèl (CDA)	3.625	5,27	7.424	9,78	12,38
GROENLINKS	1.136	1,65	6.209	8,18	9,13
SP (Socialistische Partij)	5.749	8,36	5.858	7,72	9,09
Partij van de Arbeid (P.v.d.A.)	17.111	24,88	4.424	5,83	5,70
50PLUS	1.658	2,41	3.045	4,01	3,11
Partij voor de Dieren	1.541	2,24	2.601	3,43	3,19
Christen Unie	1.682	2,45	2.088	2,75	3,39
FORUM voor Democratie			1.896	2,50	1,78
DENK			928	1,22	2,06
Staatkundig Gereformeerde Partij (SGP)	754	1,10	813	1,07	2,08
Piratenpartij	309	0,45	369	0,49	0,34
VNL (VoorNederland)			328	0,43	0,36
Artikel 1			251	0,33	0,27
NIEUWE WEGEN			204	0,27	0,14
OndernemersPartij			99	0,13	0,12
Geen Peil			69	0,09	0,05
Niet Stemmers			49	0,06	0,06
De Burger Beweging			47	0,06	0,05
JEZUS LEEFT			47	0,06	0,03
Vrijzinnige Partij			30	0,04	0,03
Libertarische Partij (LP)	44	0,06	19	0,03	0,01
StemNL			13	0,02	0,01
MenS en Spirit / Basisinkomen Partij / V-R	136	0,20			0,01
SOPN	125	0,18			
Democratisch Politiek Keerpunt DPK	94	0,14			
Partij van de Toekomst (PvdT)	81	0,12			
Anti Europa Partij	17	0,02			
Liberaal Democratische Partij (LibDem)	15	0,02			
Nederland Lokaal	10	0,01			
Lokaal in de Kamer					0,07
Vrije Democratische Partij (VDP)					0,00
Geldige stemmen	68.769		75.877		10.516.041
Blanco / ongeldig	336		385		47.415
Aantal kiesgerechtigden	93.621		94.449		12.893.466
Opkomst	69.105		76.262		10.563.456
Opkomstpercentage	73,81		80,74		81,93

Bron: www.verkiezingsuitslagen.nl

Tabel 7.3**Uitslag verkiezingen en zetelverdeling Provinciale Staten, 2015 en 2019**

Partij	Zoetermeer				Provincie Zuid-Holland	
	2015		2019		2015	2019
	Abs.	%	Abs.	%	Zetels	Zetels
VVD	7.248	17,21	8.012	16,00	10	10
CDA	4.288	10,18	2.999	5,99	7	4
PvdA	4.523	10,74	4.448	8,88	5	4
SP	4.592	10,90	2.421	4,83	5	2
ChristenUnie	1.541	3,66	2.136	4,26	3	3
GROENLINKS	1.677	3,98	4.239	8,46	3	5
Partij voor de Dieren	1.825	4,33	2.186	4,36	2	2
D66	5.735	13,62	4.041	8,07	7	5
Staatkundig Gereformeerde Partij (SGP)	698	1,66	703	1,40	3	2
PVV (Partij voor de Vrijheid)	6.947	16,49	4.328	8,64	8	4
50PLUS	1.823	4,33	3.204	6,40	2	2
Lokale Partijen Zuid-Holland (LPZH)	140	0,33	414	0,83	0	0
Nederland Lokaal	954	2,27	.	.	0	.
Libertarische Partij (LP)	65	0,15	.	.	0	.
Vrijzinnige Partij	63	0,15	.	.	0	.
Forum voor Democratie (FVD)	.	.	10.096	20,16		11
DENK	.	.	548	1,09		1
NIDA	.	.	107	0,21		0
Code Oranje	.	.	204	0,41		0
Geldige stemmen	42.119		50.086			
Blanco / ongeldig	244		295			
Aantal kiesgerechtigden	94.944		95.429			
Opkomst	42.363		50.381			
Opkomstpercentage	44,62		52,79			

Bron: www.verkiezingsuitslagen.nl

Tabel 7.4

Uitslag verkiezingen en zetelverdeling Europees Parlement, 2014 en 2019

Partij	Zoetermeer				Nederland	
	2014		2019		2014	2019
	Abs.	%	Abs.	%	Zetels	Zetels
PvdA	3.151	9,39	6.994	18,80	3	6
CDA	3.281	9,78	2.962	7,96	5	4
VVD	4.186	12,48	6.063	16,30	3	4
PVV	6.303	18,79	1.658	4,19	4	
SP	3.309	9,87	1.294	3,48	2	
D66	5.824	17,36	2.558	6,88	4	2
ChristenUnie-SGP	1.944	5,80	1.868	5,02	2	2
Partij voor de Dieren	1.663	4,96	1.558	4,19	1	1
GROENLINKS	1.589	4,74	2.964	7,97	2	3
50PLUS	1.266	3,77	2.169	5,83	.	1
Piratenpartij	321	0,96	93	0,25	.	
Artikel 50	269	0,80
Ani EU(ro) Partij	115	0,34
Aandacht en Eenvoud	106	0,32
JEZUS LEEFT	85	0,25	84	0,23	.	.
De Groenen	55	0,16	68	0,18	.	.
Ikkiesvooreerlijk.eu	32	0,10
IQ, de Rechten-Plichten-Partij	9	0,03
Liberaal Democratische Partij	34	0,10
Forum voor Democratie (FVD)	.	.	5.932	15,95	.	3
Volt Nederland			666	1,79	.	.
DENK			266	0,72	.	.
Geldige stemmen	33.542		37.197			
Blanco / ongeldig	187		141			
Aantal kiesgerechtigden	94.847		95.725			
Opkomst	33.729		37.338			
Opkomstpercentage	35,56		39,01		37,32	41,93

Bron: www.verkiezingsuitslagen.nl

Hoofdstuk 8

Veiligheid

Tabel 8.1

Geregistreerde misdrijven 2015 t/m 2019

	2015	2016	2017	2018*	2019*
Misdrijven, totaal	6.710	6.165	5.835	5.610	5.970
1 Vermogensmisdrijven	3.980	3.355	3.320	3.125	3.210
1.1 Diefstal/verduistering en inbraak	3.505	2.780	2.760	2.535	2.410
1.2 Bedrog	275	325	320	340	435
1.3 Valsheidsmisdrijf	145	185	200	210	295
1.4 Heling	35	35	15	20	25
1.5 Afpersing en afdreiging	15	20	15	15	40
1.6 Bankbreuk	5	5	0	5	0
1.7 Witwassen	5	5	5	5	15
1.8 Vermogensmisdrijf (overig)	0	0	0	0	0
2 Vernielingen, misdr.openb.orde/gezag	890	850	795	585	760
2.1 Vernieling en beschadiging	730	710	655	490	610
2.2 Openbare orde misdrijf	95	65	85	50	95
2.3 Brandstichting/ontploffing	30	35	15	25	15
2.4 Openbaar gezag misdrijf	35	35	35	20	40
3 Gewelds- en seksuele misdrijven	740	710	680	645	685
3.1 Mishandeling	405	365	365	345	365
3.2 Bedreiging en stalking	250	245	230	210	235
3.3 Seksueel misdrijf	50	50	45	55	50
3.4 Levensmisdrijf	20	25	20	15	20
3.5 Vrijheidsbeneming/gijzeling	0	5	5	5	0
3.6 Mensenhandel, mensensmokkel	0	5	0	0	5
3.7 Geweldsmisdrijf (overig)	15	20	10	10	15
4 Misdrijven WvSr (overig)	100	105	100	100	75
5 Verkeersmisdrijven	855	1.035	825	1.070	1.145
5.1 Verlaten plaats ongeval	610	775	625	670	680
5.2 Rijden onder invloed	185	195	145	290	365
5.3 Rijden tijdens ontzegging	20	30	30	60	40
5.4 Rijden tijdens rijverbod	0	0	0	0	5
5.5 Voeren vals kenteken	5	5	5	5	5
5.6 Joyriding	5	0	0	5	5
5.7 Weigeren blaastest/bloedonderzoek	5	5	5	10	15
5.8 Verkeersmisdrijf (overig)	30	25	20	30	30
6 Drugsmisdrijven	80	60	70	40	45
6.1 Harddrugs	25	20	25	15	20
6.2 Softdrugs	55	40	45	25	25
7 (Vuur)wapenmisdrijven	45	35	20	35	40
9 Misdrijven overige wetten	20	15	25	15	10
9.1 Militair misdrijf	0	0	0	0	0
9.2 Misdrijf (overig)	20	15	25	15	10

Bron: CBS.

*Betreft voorlopige cijfers.

Misdrijven

De tabel op de vorige pagina bevat gegevens over misdrijven die door de politie zijn geregistreerd en door het CBS worden gepubliceerd. Misdrijven zijn in dit geval misdrijven die door de politie zijn vastgelegd in een proces-verbaal van aangifte of in een ambtshalve opgemaakt proces verbaal. De aantallen zijn afgerond op vijftallen. De cijfers zijn gebaseerd op de gemeente van plegen en het soort misdrijf. De cijfers over 2010-2017 zijn definitieve cijfers en de cijfers over 2018 en 2019 zijn voorlopig. Dit kan betekenen dat in een volgende publicatie van dit rapport de cijfers licht kunnen verschillen. Vanaf het verslagjaar 2015 worden misdrijven van het Meldpunt Internetoplichting ook meegenomen, waardoor de aantallen in categorie 1.2 Bedrog en 1.3 Valsheidsmisdrijf naar verhouding sterk zijn toegenomen.

WvSr: Alle misdrijven, omschreven in het Wetboek van Strafrecht, niet zijnde een vermogensmisdrijf, een vernieling en openbare orde misdrijf of een gewelds- en seksueel misdrijf (Citaat: CBS).

Tabel 8.2

Misdrijven per duizend inwoners, 2010-2019

Jaar	Totaal Misdrijven	Misdrijven per 1.000 inwoners
2010	9.830	80,9
2011	9.610	78,8
2012	8.930	73,0
2013	9.040	73,4
2014	7.835	63,4
2015	6.710	54,1
2016	6.165	49,7
2017	5.835	46,8
2018*	5.610	45,0
2019*	5.970	47,7

Bron: CBS, BRP.

*Betreft voorlopige cijfers.

Hoofdstuk 9

Milieu

Tabel 9.1

Opgehaalde en ingeleverde hoeveelheden afval* (in tonnen), 2015 t/m 2019

	2015	2016	2017	2018	2019	2015 per inw in kg	2016 per inw in kg	2017 per inw in kg	2018 per inw in kg	2019 per inw in kg
Haalsysteem:										
Huishoudelijk restafval	28.126	27.511	27.168	27.050	27.510	226,7	221,6	217,7	216,9	220,1
Grof huishoudelijk restafval	2.201	2.391	2.644	2.771	3.064	17,7	19,3	21,2	22,2	24,5
Gft	6.128	5.962	6.178	6.210	6.306	49,4	48,0	49,5	49,8	50,5
Bladafval**	70	0,6
Oud papier en karton	1.729	1.639	1.484	1.327	1.158	13,9	13,2	11,9	10,6	9,3
Textiel char.inst.	37	29	24	8	22	0,3	0,2	0,2	0,1	0,2
Brengsysteem:										
Grofvuil	2.513	2.574	2.760	2.954	3.132	20,3	20,7	22,1	23,7	25,1
Plastic, blik en drankenkartons	581	787	895	837	907	4,7	6,3	7,2	6,7	7,3
Hard plastic***	.	93	129	100	125	0,0	0,7	1,0	0,8	1,0
Metsel/beton/puin	844	990	1.061	1.107	1.230	6,8	8,0	8,5	8,9	9,8
Gips/gasbeton	171	182	189	201	214	1,4	1,5	1,5	1,6	1,7
Grof tuinafval	853	626	693	754	777	6,9	5,0	5,6	6,0	6,2
Grond	219	167	214	226	245	1,8	1,3	1,7	1,8	2,0
IJzer	402	451	455	487	494	3,2	3,6	3,6	3,9	4,0
Klein chemisch afval	188	130	145	149	155	1,5	1,0	1,2	1,2	1,2
Oud papier en karton	3.924	3.884	3.806	3.438	3.681	31,6	31,3	30,5	27,6	29,5
Glas	2.174	2.223	2.178	2.150	2.139	17,5	17,9	17,5	17,2	17,1
Vlakglas	26	34	32	26	43	0,2	0,3	0,3	0,2	0,3
Hout onbewerkt (A)	74	79	109	98	126	0,6	0,6	0,9	0,8	1,0
Hout bewerkt (B)	2.071	2.298	2.416	2.498	2.653	16,7	18,5	19,4	20,0	21,2
Autobanden	17	16	27	36	32	0,1	0,1	0,2	0,3	0,3
Aluminium/koper	16	18	21	22	22	0,1	0,1	0,2	0,2	0,2
Wit- en bruingoed	589	577	585	582	626	4,7	4,6	4,7	4,7	5,0
Asbest	16	10	18	8	18	0,1	0,1	0,1	0,1	0,1
Textiel	458	461	471	482	516	3,7	3,7	3,8	3,9	4,1
Grofvuil bielzen	253	283	328	385	366	2,0	2,3	2,6	3,1	2,9
Bouw- en sloopafval
Dakafval	24	25	25	29	30	0,2	0,2	0,2	0,2	0,2
Totaal	53.704	53.440	54.055	53.935	55.591	432,7	430,1	433,3	432,5	444,8

Bron: Gemeente Zoetermeer, Afvalinzameling.

*KWD (Kantoor-Winkel en Dienstenafval) wordt niet meer opgenomen in de tabel.

**Bladafval wordt per oktober 2016 niet meer door de gemeente opgehaald.

***Hard plastic wordt vanaf 2016 ingezameld.

Bijlagen

Bijlage 1

Wijk-buurt en subbuurtindeling van de gemeente Zoetermeer, 1 januari 2020

WIJK	BUURT	SUBBUURT
Wijk Centrum (00)	01 Dorp	0 Dorpskern
		1 Schrijversbuurt
		2 Schilders-oranje- en zeeheldenbuurt
	02 Stadscentrum	6 Stadscentrum-zuid
		7 Stadscentrum-noord
	03 Palenstein	0 Palenstein-hoog
		1 Palenstein-laag
		2 Palenstein-noord
	04 Driemanspolder	0 Driemanspolder-centrum
		1 Driemanspolder-zuid
		2 Driemanspolder kantorenstrook-oost
		3 Driemanspolder-noord
Wijk Meerzicht (01)	10 Meerzicht-west	0 Meerzicht-centrum-west
		2 Bossenbuurt-west
		3 Bergenbuurt
		4 Landenbuurt
	11 Meerzicht-oost	1 Meerzicht-centrum-oost
		5 Waterbuurt
		6 Bossenbuurt-oost
		7 Kantorenstrook-west
Wijk Buytenwegh de Leyens (02)	20 Buytenwegh	0 Rodenbuurt-noord
		1 Rodenbuurt-west
		2 Rodenbuurt-oost
		3 Hovebuurt-zuid
	21 De Leyens	4 Hovebuurt-noord
		0 Kadebuurt
		1 Filmbuurt
		2 Schouwenbuurt
		4 Zijdebuurt-west
		5 Zijdebuurt-oost
		6 Wervenbuurt
		7 Redebuurt
	30 Seghwaert-Zuid-West	0 Tuinen
		1 Parken
		2 Vaarten
Wijk Seghwaert (03)	31 Seghwaert-Noord-Oost	3 Sloten
		4 Gaarden
		5 Akkers
		6 Weiden
		7 Velden

Bijlage 1, vervolg**Wijk-buurt en subbuurtindeling van de gemeente Zoetermeer (vervolg)**

WIJK	BUURT	SUBBUURT
Wijk Noordhove (04)	40 Noordhove-West	0 Lijnen
		1 Plannen
		2 Lommers
	41 Noordhove-Oost	0 Ruimten
		1 Schansen
Wijk Rokkeveen (05)	50 Rokkeveen-West	2 Appels
		3 Wetenschappers
		5 Gangen
	51 Rokkeveen-Oost	6 Houten / Zomen
		0 Groen-blauw
Wijk Oosterheem (06)	60 Oosterheem-Zuid-West	1 Burg. Hoekstrapark
		2 Geel-wit
		4 Stenen
	61 Oosterheem-Noord-Oost	0 Eilanden
		1 Meren
Wijk Industriegebied (08)	80 Rokkehage c.a.	2 Oosterhage
		0 Zegwaartseweg-noord
		1 Dorpen-noord
	81 Lansinghage c.a.	2 Stromen
		3 Dorpen-zuid
Wijk Buitengebied (09)	82 Zoeterhage c.a.	0 Rokkehage
		1 Brinkhage
		0 Lansinghage
	83 Hoornhage c.a.	1 Kantoren Rokkeveen-oost
		0 Zoeterhage
Wijk Buitengebied (09)	92 Balijbos	1 Dwarstocht
		0 Hoornhage
		0 Balijbos
	93 Westerpark c.a.	0 Westerpark
		0 Buytenpark
Wijk Buitengebied (09)	94 Buitengebied-west	1 Nieuwe Driemanspolder
		0 Meerpolder-west
		1 Meerpolder-oost
	95 Meerpolder	0 Zoetermeerseplas
		1 Noordhovenseplas
Wijk Buitengebied (09)	96 Scheidingszone	2 Benthuizerplas
		0 Van Tuyllpark-noord
		1 Van Tuyllpark-zuid
Wijk Buitengebied (09)	97 Van Tuyllpark	

Bijlage 2

Kaart Wijkindeling gemeente Zoetermeer

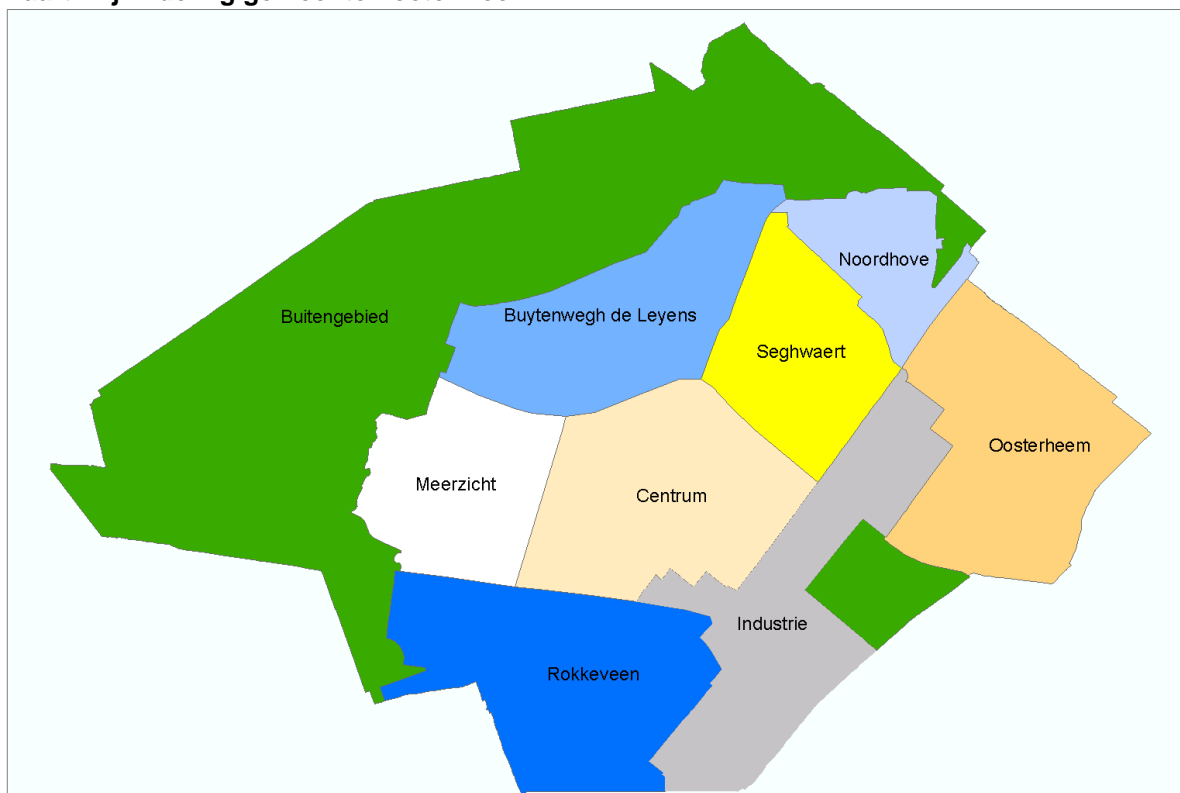

Bijlage 3
Kaart Buurtindeling gemeente Zoetermeer

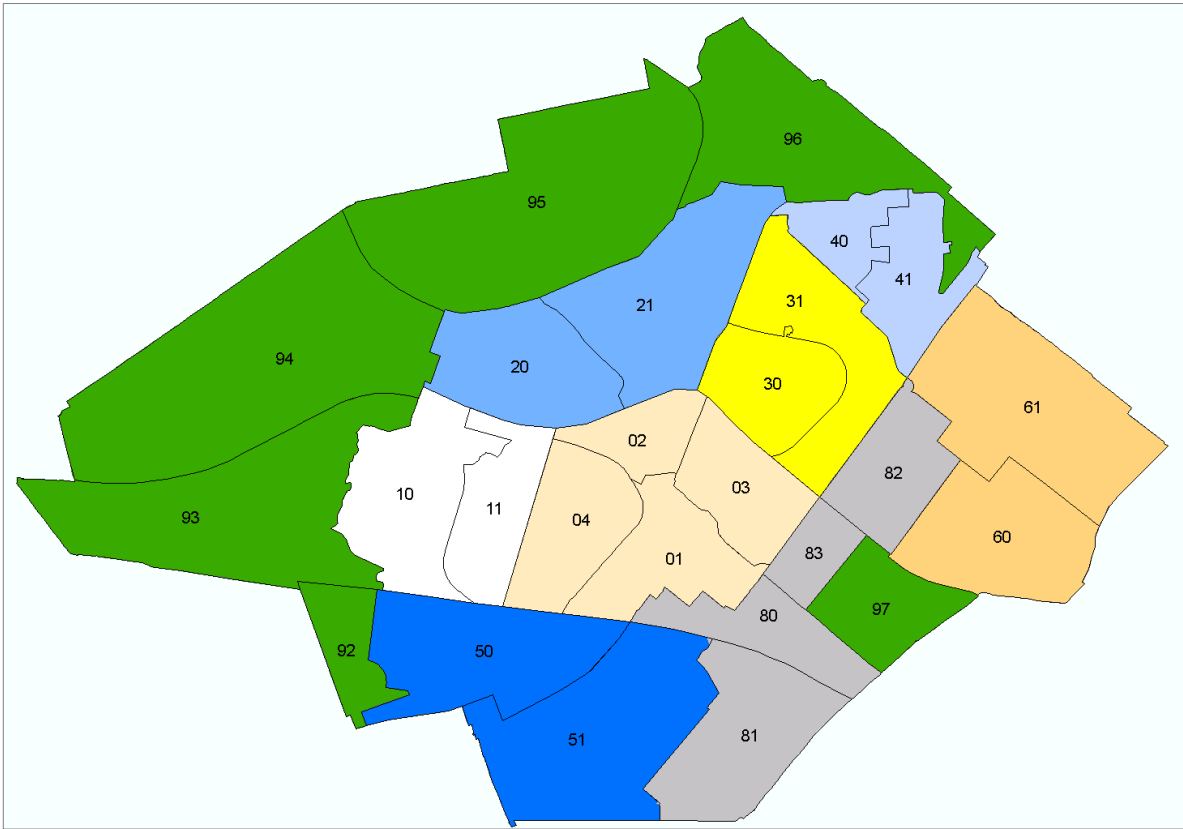

Bijlage 4

Kaart Subbuurtindeling gemeente Zoetermeer

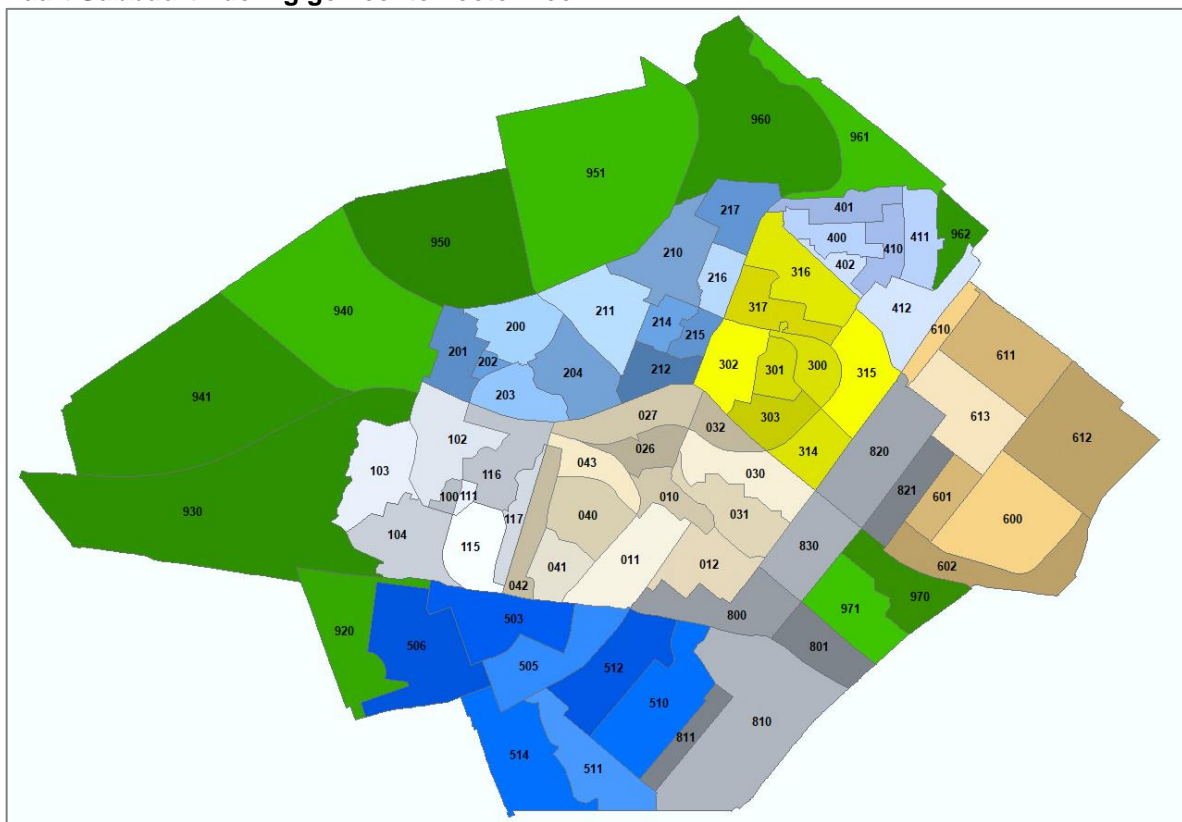

Bijlage 5
Kaart Postcodegebiedsindeling gemeente Zoetermeer

